

# CATÁLOGO DE SERVICIOS Y ACTIVIDADES CURSO ESCOLAR 2024/2025

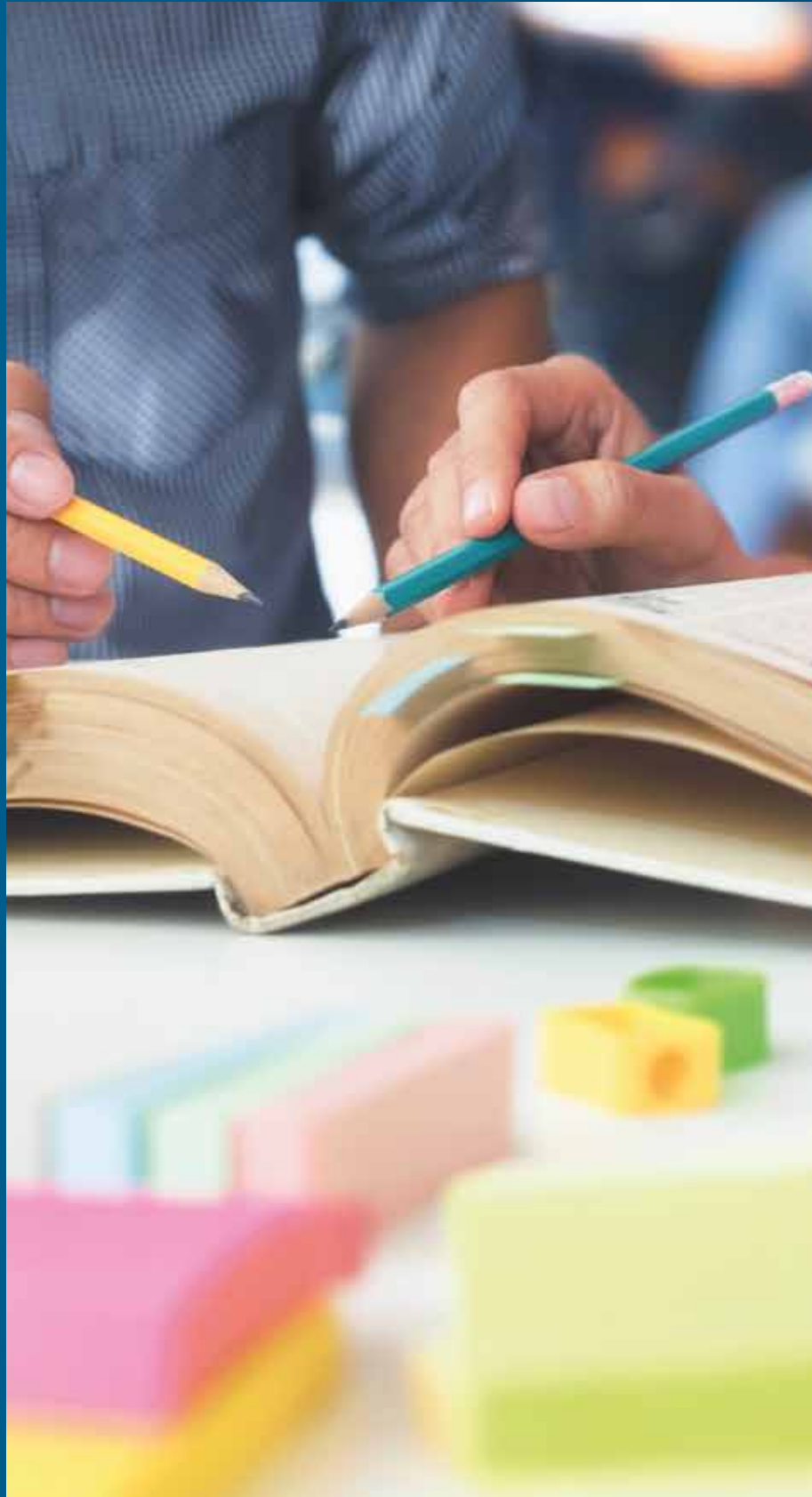

DIRIGIDAS A LOS CENTROS EDUCATIVOS DEL MUNICIPIO  
ORGANIZADAS POR



Pozuelo  
de Alarcón  
AYUNTAMIENTO

# CATÁLOGO DE SERVICIOS Y ACTIVIDADES CURSO ESCOLAR 2024/2025

DIRIGIDAS A LOS CENTROS EDUCATIVOS DEL MUNICIPIO  
ORGANIZADAS POR EL AYUNTAMIENTO DE POZUELO DE ALARCÓN

Desde el Ayuntamiento de Pozuelo de Alarcón se ha elaborado el catálogo de servicios y actividades programadas para el curso escolar 2024/2025 dirigidas a los centros educativos del municipio.

En este catálogo se aúna la oferta educativa que desde las diferentes Concejalías y Áreas del Gobierno Municipal se organizan para complementar el currículo de los centros y facilitar al docente la inclusión de estas actividades en su programación anual.

Para el curso escolar 2024/2025 se ha contemplado actividades para todas las etapas educativas, desde educación infantil a bachillerato, abarcando el ámbito educativo, juvenil, cultural, medioambiental, familiar y de la salud. Junto con la descripción de los servicios y actividades se ha incluido la concejalía y personal de contacto a las que dirigirse para ampliar la información que se detalla.

La programación podrá sufrir variaciones que serán comunicadas con suficiente antelación para facilitar la organización interna de los centros interesados.

La participación en las actividades que se organizan desde el Ayuntamiento implica que en la difusión, publicación, webs, comunicaciones a las familias y en documentación oficial como Programaciones Generales Anuales se debe de mencionar explícitamente que dichas actividades están organizadas por el Ayuntamiento de Pozuelo de Alarcón.

Esperamos que este catálogo les ayude en su labor docente y les animamos a comunicar las sugerencias y aportaciones que consideren oportunas sobre las propuestas ofrecidas a través de [c.educacion@pozuelo.madrid](mailto:c.educacion@pozuelo.madrid) o de cualquiera de los contactos que se detallan en cada una de las actividades.

### SERVICIO DE ATENCIÓN A LA ESCOLARIZACIÓN (SAE)

Servicio por el que se facilita la escolarización del alumnado que se incorpora al sistema educativo o cambia de centro educativo a través del proceso de admisión de alumnos en centros sostenidos con fondos públicos.

#### Objetivo:

Facilitar la escolarización del alumnado que se incorpora al sistema educativo o cambia de centro.

#### Destinatarios:

- Alumnos que deseen acceder por primera vez a centros de Educación Infantil o de Educación Primaria sostenidos con fondos públicos.
- Alumnos que deseen acceder a centros sostenidos con fondos públicos que impartan Educación Secundaria Obligatoria, y a cualquiera de las modalidades de Bachillerato.
- Alumnos que deseen cambiar de centro educativo.

#### Organiza:

Concejalía de Conciliación, Educación y Relaciones con las Universidades  
Edificio INNPAR  
C/ San Juan de la Cruz, 2  
[c.educacion@pozuelo.madrid](mailto:c.educacion@pozuelo.madrid)

#### Persona de Contacto:

Raúl del Bosque Marinas  
Teléfono 91 452 27 00 Ext 2531  
[escolarizacion@pozuelo.madrid](mailto:escolarizacion@pozuelo.madrid)

### PLAN MUNICIPAL DE PREVENCIÓN Y ATENCIÓN DEL ABSENTISMO ESCOLAR

Servicio dirigido a los centros educativos para facilitar y garantizar el derecho y el deber del menor a la educación. Ideado para trabajar desde la prevención, el Ayuntamiento coordina la intervención de los diferentes agentes implicados con el fin de conseguir la reincorporación de los alumnos absentistas al sistema educativo.

#### Objetivo:

- Garantizar el cumplimiento del derecho y obligación a la escolaridad obligatoria, estableciendo medidas conducentes a combatir el absentismo escolar.
- Prevención y control del absentismo escolar en las etapas de educación primaria y educación secundaria obligatoria, así como con carácter preventivo en la etapa de educación infantil, en los centros sostenidos con fondos públicos.

#### Destinatarios:

Centros Educativos

#### Lugar de realización:

Concejalía de Conciliación, Educación y Relaciones con las Universidades  
Edificio INNPAR  
C/ San Juan de la Cruz, 2

#### Fechas de realización:

El servicio se presta durante todo el año.

**Observaciones:**

Una vez al mes se reúne la Mesa Local de Absentismo para estudio y seguimiento de los casos y establecer las medidas oportunas. En estas mesas hay representantes de Inspección y orientación educativa de la Comunidad de Madrid, un director de un centro educativo, técnicos municipales de educación, política social y agentes tutores de Unidad del Menor.

**Organiza:**

Concejalía de Conciliación, Educación y Relaciones con las Universidades  
Edificio INNPAR  
C/ San Juan de la Cruz, 2  
*c.educacion@pozuelo.madrid*

**Persona de Contacto:**

Raúl del Bosque Marinas  
Teléfono 91 452 27 00 Ext 2531  
*escolarizacion@pozuelo.madrid*

**SERVICIO DE PREVENCIÓN Y ATENCIÓN AL ACOSO ESCOLAR (SERPAE)**

Este Servicio realiza funciones de prevención, orientación y actuación ante posibles situaciones de acoso escolar en los centros educativos del municipio a través de dos vías de actuación:

El desarrollo de acciones formativas de promoción de convivencia y prevención de acoso en los centros educativos públicos, privados y concertados:

- Taller destinado a alumnado de 5º y 6º de Educación Primaria y 1º y 2º de E.S.O
- Taller destinado a profesorado
- Sesión destinada a familias

Los talleres podrán adaptarse a las necesidades y temática en relación al acoso, planteadas por cada centro escolar.

La atención personalizada por parte de una psicóloga experta en acoso escolar en aquellos casos en los que el centro considere que hay una posible situación de acoso escolar y active el protocolo de actuación en materia de acoso escolar establecido por la Consejería de Educación de la Comunidad de Madrid.

La psicóloga podrá prestar atención tanto al centro educativo como a las familias implicadas si lo solicitan.

**Objetivo:**

Promover la convivencia y prevenir y atender conflictos de convivencia y situaciones de acoso escolar entre los niños y jóvenes del municipio, a través de la orientación a los centros educativos y familias y del desarrollo de acciones formativas de sensibilización en los centros educativos.

**Destinatarios:**

Los talleres están destinados a alumnado de 5º y 6º de Primaria y 1º y 2º de ESO, profesorado y familias.

Pueden realizarse en otros cursos educativos a petición del centro escolar y previa aprobación de la Concejalía de Educación.

La atención personalizada por parte de la psicóloga se prestará a los profesionales del centro educativo y a los padres y menores implicados en la posible situación de acoso escolar.

**Lugar de realización:**

Las sesiones formativas (talleres) se realizan en los centros educativos.

La atención presencial se lleva a cabo en el propio centro educativo y en el caso de las familias en el Centro Educativo Reyes Católicos (Avda. Juan XXIII, nº 4), previa solicitud por parte del centro educativo y las familias.

**Duración:**

Los talleres destinados a los alumnos se desarrollan en dos sesiones de aproximadamente una hora de duración.

Los talleres destinados a profesores se desarrollan en una sesión de dos horas (se podrán impartir en uno o dos días).

La sesión destinada a familias tiene una duración de hora y media.

**Objetivos:**

Promover la convivencia y prevenir y atender conflictos de convivencia y situaciones de acoso escolar entre los niños y jóvenes del municipio, a través de la orientación a los centros educativos y familias y del desarrollo de acciones formativas de sensibilización en los centros educativos.

**Destinatarios:**

Los talleres están destinados a alumnado de 5º y 6º de Primaria y 1º y 2º de ESO, profesorado y familias.

Pueden realizarse en otros cursos educativos a petición del centro escolar y previa aprobación de la Concejalía de Educación.

La atención personalizada por parte de la psicóloga se prestará a los profesionales del centro educativo y a los padres y menores implicados en la posible situación de acoso escolar.

**Lugar de realización:**

Las sesiones formativas (talleres) se realizan en los centros educativos.

La atención presencial se lleva a cabo en el propio centro educativo y en el caso de las familias en el Centro Educativo Reyes Católicos (Avda. Juan XXIII, nº 4), previa solicitud por parte del centro educativo y las familias.

**Duración:**

Los talleres destinados a los alumnos se desarrollan en dos sesiones de aproximadamente una hora de duración.

Los talleres destinados a profesores se desarrollan en una sesión de dos horas (se podrán impartir en uno o dos días).

La sesión destinada a familias tiene una duración de hora y media.

**Fechas de realización:**

Durante el curso escolar

**Observaciones:**

Una Comisión Mixta de Seguimiento integrada por representantes técnicos de las Concejalías de Educación, Familia y Seguridad, a través de su Unidad de Atención al Menor, así como el Cuerpo Nacional de Policía, un representante de los centros educativos y la psicóloga del Servicio, se reúne mensualmente con la finalidad de mantener una coordinación permanente de todas áreas implicadas.

**Organiza:**

Concejalía de Conciliación, Educación y Relaciones con las Universidades

Edificio INNPAR

C/ San Juan de la Cruz, 2

[c.educacion@pozuelo.madrid](mailto:c.educacion@pozuelo.madrid)

**Persona de Contacto:**

Begoña Vázquez Inchausti

[bvazquezi@pozuelo.madrid](mailto:bvazquezi@pozuelo.madrid)

Telf. 91.452.27.00 Ext: 2637

**Cómo solicitar la actividad:**

Sesiones formativas (talleres): A través del formulario Solicitud de inscripción en las actividades educativas municipales.

Atención personalizada:

A través del correo: [pozuelosinacoso@pozuelo.madrid](mailto:pozuelosinacoso@pozuelo.madrid)

**PROYECTO ALUMNOS AYUDANTES TIC**

El proyecto consiste en formar a alumnado de 3º y 4º de ESO en dos temáticas que influyen directamente en su forma de relacionarse a través de las llamadas TIC, Tecnologías de la Relación, Información y Comunicación.

Los temas tratados son Intimidad en la red y Respeto en la red. Además, también reciben formación y entrenamiento en habilidades de comunicación.

El objetivo es que este alumnado sea el que imparta dos sesiones de sensibilización sobre el uso seguro y responsable de las TIC, a alumnado de 5º y 6º de primaria (del mismo centro educativo o de otros centros), al tiempo que se convierten en personas de referencia para el alumnado más joven, en caso de tener algún problema en la red.

**Objetivos:**

Favorecer el análisis, reflexión y debate en los centros educativos sobre el uso saludable de las TIC, sus riesgos e inconvenientes.

Analizar diferentes situaciones en las que el uso de las TRIC se convierte en elemento de riesgo en el ámbito del comportamiento individual, las relaciones y la convivencia.

Favorecer el desarrollo de actitudes y hábitos saludables de respeto, empatía y comportamiento pro social entre el alumnado.

Desarrollar procesos de información y sensibilización en grupos de diferente edad. Actuar cuanto antes (en la educación primaria), con el protagonismo de los alumnos (utilizando la capacidad y experiencia de los alumnos ayudantes de ESO), y propiciando la colaboración entre centros diferentes.

**Destinatarios:**

Centros Públicos y concertados del municipio.

**Lugar de realización:**

En los centros educativos.

**Duración:**

Durante el curso escolar.

**Fecha de realización:**

Durante el curso escolar.

**Observaciones:**

Los alumnos ayudantes recibirán un diploma acreditativo de su participación en esta actividad.

**Organiza:**

Concejalía de Conciliación, Educación y Relaciones con las Universidades  
Edificio INNPAR  
C/ San Juan de la Cruz, 2  
[c.educacion@pozuelo.madrid](mailto:c.educacion@pozuelo.madrid)

**Persona de Contacto:**

Begoña Vázquez Inchausti  
[bvazquezi@pozuelo.madrid](mailto:bvazquezi@pozuelo.madrid)  
Telf. 91.452.27.00 Ext: 2637

**Cómo solicitar la actividad:**

Sesiones formativas (talleres): A través del formulario Solicitud de inscripción en las actividades educativas municipales.

**ACTIVIDADES EN HORARIO DE RECREO DE COMEDOR PARA ALUMNOS CON NECESIDADES EDUCATIVAS ESPECIALES Y/O ESPECÍFICAS**

Actividades en el horario extraescolar de recreo de comedor, dirigidas a trabajar en grupo con alumnos con necesidades educativas especiales y/o específicas.

Se ofrece a los centros educativos las siguientes actividades para que elijan la/s que mejor se adapten a los intereses y características del alumnado:

- Actividad de habilidades sociales y gestión emocional.
- Actividad de estimulación cognitiva a través del juego.
- Actividad basada en el juego para la integración del alumnado en el patio.

**Objetivos:**

Favorecer y potenciar el desarrollo de los alumnos participantes y facilitar su integración en el medio escolar.

**Destinatarios:**

Alumnos con necesidades educativas especiales y/o específicas de los Centros Públicos de Educación Infantil y Primaria y del Centro Concertado Hogar del Buen Consejo.

**Lugar de realización:**

En los centros educativos.

**Duración:**

Dos sesiones a la semana de una hora de duración cada una en horario no lectivo de comedor.

Pueden realizarse dos grupos diferenciados, o bien, que sea el mismo grupo el que realice las dos sesiones.

**Fecha de realización:**

Durante el curso escolar.

**Observaciones:**

El alumnado de cada centro será seleccionado por los tutores y equipos de orientación de los centros educativos implicados.

**Organiza:**

Concejalía de Conciliación, Educación y Relaciones con las Universidades  
Edificio INNPAR  
C/ San Juan de la Cruz, 2  
[c.educacion@pozuelo.madrid](mailto:c.educacion@pozuelo.madrid)

**Persona de Contacto:**

Begoña Vázquez Inchausti  
[bvazquezi@pozuelo.madrid](mailto:bvazquezi@pozuelo.madrid)  
Telf. 91.452.27.00 Ext: 2637

**Cómo solicitar la actividad:**

A través del formulario Solicitud de inscripción en las actividades educativas municipales.

**COROS ESCOLARES**

La formación musical, tanto del canto coral como del movimiento expresivo corporal se establece como actividad complementaria a la educación musical. A través del trabajo colaborativo aprenden juntos a usar adecuadamente su voz, a escuchar y a escucharse, realizan ejercicios de disociación rítmica, disfrutan del trabajo corporal, aprenden elementos de lenguaje música, desarrollan la concentración, la atención y el ejercicio temprano en valores de interacción colectiva.

**Objetivos:**

Apreciación de la música desde una interpretación compartida.

**Destinatarios:**

Alumnos de Educación Primaria de los centros públicos.

**Lugar de realización:**

Centros Escolares.

**Duración:**

Una hora u hora y media semanal dependiendo del número de alumnos que formen el coro escolar.

**Fecha de realización:**

De octubre a mayo.

**Organiza:**

Concejalía de Conciliación, Educación y Relaciones con las Universidades  
Edificio INNPAR  
C/ San Juan de la Cruz, 2  
[c.educacion@pozuelo.madrid](mailto:c.educacion@pozuelo.madrid)

**Persona de Contacto:**

Lola Perucho Calonge  
[educacionartistica@pozuelo.madrid](mailto:educacionartistica@pozuelo.madrid)  
91.799.36.49  
91.452.27.16

**Cómo solicitar la actividad:**

Sesiones formativas (talleres): A través del formulario Solicitud de inscripción en las actividades educativas municipales.

## TALLERES DE TEATRO ESCOLAR

La formación consiste en desempeñar en la educación del alumnado, todos los niveles de la expresión y la creatividad, desde el juego espontáneo hasta las creaciones artísticas individuales y colectivas.

### Objetivos:

Desarrollar

- La expresión corporal.
- La expresión comunicativa.
- El impulso creador.
- La sociabilidad
- La cultura teatral.
- Acercamiento a la creación y montaje.

Participar en eventos culturales como la Campaña Municipal de Teatro Escolar

### Destinatarios:

Alumnos de Educación Primaria de los centros públicos.

### Lugar de realización:

Centros Escolares.

### Duración:

Una hora semanal.

### Fecha de realización:

De octubre a mayo.

### Organiza:

Concejalía de Conciliación, Educación y Relaciones con las Universidades  
Edificio INNPAP  
C/ San Juan de la Cruz, 2  
[c.educacion@pozuelo.madrid](mailto:c.educacion@pozuelo.madrid)

### Persona de Contacto:

Lola Perucho Calonge  
[educacionartistica@pozuelo.madrid](mailto:educacionartistica@pozuelo.madrid)  
91.799.36.49  
91.452.27.16

### Cómo solicitar la actividad:

A través del formulario Solicitud de inscripción en las actividades educativas municipales.

## ACTO DE RECONOCIMIENTO A LA EXCELENCIA Y AL MÉRITO ACADÉMICO DE POZUELO DE ALARCÓN

Acto Institucional en el que se reconoce la excelencia académica y el mérito de los alumnos de 6º de Educación Primaria y de 4º de ESO de todos los centros educativos del municipio.

### Objetivos:

Premiar la excelencia académica y el esfuerzo de los alumnos de los centros públicos, privados y concertados del municipio.

### Destinatarios:

Alumnos que cursaron 6º de Educación Primaria y 4º de Educación Secundaria durante el curso 2023/2024, de todos los centros públicos, privados y concertados del municipio.

### Lugar de realización:

MIRA Teatro (Camino de las Huertas, 42).

### Duración:

Una hora.

### Fecha de realización:

23 de octubre de 2024.



### Observaciones:

Cada centro educativo seleccionará a sus galardonados conforme a los siguientes criterios de selección:

#### Mención a la Excelencia:

· 6º de Primaria: Mejor expediente atendiendo a la nota media final obtenida el curso 2023/2024.

· 4º de ESO: Mejor expediente atendiendo a la nota media final obtenida el curso 2023/2024.

#### Mención al Mérito:

· 6º de Primaria: a propuesta del centro, atendiendo a una actitud de sobresaliente en dedicación, esfuerzo e interés por el estudio y aprendizaje, independientemente de la nota obtenida.

· 4º de ESO: a propuesta del centro, atendiendo a una actitud de sobresaliente en dedicación, esfuerzo e interés por el estudio y aprendizaje, independientemente de la nota obtenida.

### Organiza:

Concejalía de Conciliación, Educación y Relaciones con las Universidades  
Edificio INNPAR  
C/ San Juan de la Cruz, 2  
[c.educacion@pozuelo.madrid](mailto:c.educacion@pozuelo.madrid)

### Persona de Contacto:

Begoña Vázquez Inchausti  
[bvazquezi@pozuelo.madrid](mailto:bvazquezi@pozuelo.madrid)  
Telf. 91.452.27.00 Ext: 2637

### Cómo solicitar la actividad:

Sesiones formativas (talleres): A través del formulario Solicitud de inscripción en las actividades educativas municipales.

## CAMPAÑA DE CUENTACUENTOS EN LENGUA INGLESA STORYTELLING

Campaña de cuentacuentos en lengua inglesa, que consiste en la representación de historias, adaptadas a la edad y nivel de los alumnos.

### Objetivos:

Contribuir al enriquecimiento de los aprendizajes adquiridos y mejorar la competencia lingüística de los alumnos.

### Destinatarios:

Alumnos de 2º Ciclo de Educación Infantil y alumnos de 1º a 6º de Educación Primaria de los centros sostenidos con fondos públicos.

### Lugar de realización:

Centros Escolares.

### Duración:

45 minutos por sesión.

### Fecha de realización:

De octubre a junio.

### Observaciones:

Se entregará dossier didáctico al profesorado del centro escolar para la preparación de la actividad con los alumnos.

### Organiza:

Concejalía de Conciliación, Educación y Relaciones con las Universidades  
Edificio INNPAR  
C/ San Juan de la Cruz, 2  
[c.educacion@pozuelo.madrid](mailto:c.educacion@pozuelo.madrid)

### Persona de Contacto:

Begoña Vázquez Inchausti  
[bvazquezi@pozuelo.madrid](mailto:bvazquezi@pozuelo.madrid)  
Telf. 91.452.27.00 Ext: 2637

### Cómo solicitar la actividad:

A través del formulario Solicitud de inscripción en las actividades educativas municipales.

## TALLERES DE ORATORIA Y TORNEO MUNICIPAL DE ORATORIA

Talleres orientados al desarrollo de la habilidad de comunicar de modo eficaz para captar la atención del receptor, seducirlo a través de mensajes claros y concisos y conseguir que tome decisiones o adopte determinadas posiciones. Torneo Municipal de Oratoria en donde los centros que han recibido la formación de los talleres de oratoria presentaran uno o varios equipos. Estos equipos recibirán formación adicional.

### Objetivos:

#### Talleres

- Estimular el entusiasmo y la autoconfianza
- Aprender a identificar mejor sus ideas
- Aprender a elaborar mapas mentales
- Ampliar su vocabulario
- Aprender a argumentar
- Conocer el impacto de lo visual, lo auditivo y lo kinestésico
- Aprender a hablar en público siendo congruente con los tres tipos de lenguaje para participar en la mejora colectiva y democrática de la realidad
- Conocer el discurso persuasivo. Entrenar la empatía y la escucha activa
- Estimular el pensamiento lateral
- Estimular el desarrollo de la creatividad

#### Torneo

- Crear un lugar de encuentro entre escolares de los diferentes centros escolares de Pozuelo donde se muestren las habilidades adquiridas en los talleres de oratoria a través de pruebas comunes que previamente habrán trabajado con la profesional que imparte la formación.

### Destinatarios:

Alumnos de 5° y 6° de Educación Primaria y 1° y 2° de ESO.

### Lugar de realización:

Centros Escolares.

### Duración:

Los talleres de oratoria tendrán una duración de 8 sesiones (máximo de 1 hora por sesión).

La formación complementaria de los equipos que participarán en el Torneo será de máximo 8 sesiones adicionales.

### Fecha de realización:

De octubre a marzo. El torneo se celebrará en abril.

### Observaciones:

Los talleres de oratoria se desarrollarán en 8 sesiones con una duración de 1 hora semanal.

#### Torneo de Oratoria

- 1) Los centros seleccionarán, de entre los alumnos que han recibido los talleres de oratoria, a uno o varios grupos, que estarán formados por un máximo de cuatro alumnos por grupo. Los criterios de selección lo determinará el centro pudiendo contar con el apoyo de la profesional que imparte los talleres en caso que se considere oportuno
- 2) Estos alumnos trabajarán, en un máximo de ocho sesiones adicionales en las que se trabajarán las pruebas que se llevarán a cabo en el Torneo.

### Organiza:

Concejalía de Conciliación, Educación y Relaciones con las Universidades  
Edificio INNPAR  
C/ San Juan de la Cruz, 2  
[c.educacion@pozuelo.madrid](mailto:c.educacion@pozuelo.madrid)

### Persona de Contacto:

Ángela Sánchez- Palencia  
[asanchez-palencia@pozuelo.madrid](mailto:asanchez-palencia@pozuelo.madrid)  
91 452 27 00 Ext. 2632

## PROGRAMA DE CONCIERTOS PEDAGÓGICOS

Conciertos para fomentar la sensibilidad de los escolares hacia la música a través de espectáculos seleccionados por su contenido didáctico.

### Objetivos:

Desarrollar en los asistentes al concierto la capacidad de utilizar su propio cuerpo como un instrumento de percusión.

Ampliar sus horizontes auditivos y la educación sonora. 3. Mostrar la importancia del Pulso, tanto propio como de grupo, así como de la necesidad de que ambos se mantengan unidos al establecido por la grabación.

Generar una conciencia de grupo a la hora de poder interpretar juntos las partes que el espectáculo propone.

### Destinatarios:

Alumnos de Educación Infantil y Primaria.

### Lugar de realización:

Sala EducArte (Camino de las Huertas, 9).

### Duración:

Una hora.

### Fecha de realización:

De octubre a mayo

### Observaciones:

Se programarán durante el curso escolar conciertos específicos adaptados a las edades. La organización comunicará por correo electrónico la apertura de plazos para solicitar los conciertos siendo el orden de recepción el criterio para atender la demanda de las solicitudes.

### Organiza:

Concejalía de Conciliación, Educación y Relaciones con las Universidades  
Edificio INNPAR  
C/ San Juan de la Cruz, 2  
[c.educacion@pozuelo.madrid](mailto:c.educacion@pozuelo.madrid)

### Persona de Contacto:

Lola Perucho Calonge  
[educacionartistica@pozuelo.madrid](mailto:educacionartistica@pozuelo.madrid)  
91.799.36.49  
91.452.27.16

### Cómo solicitar la actividad:

A través del formulario Solicitud de inscripción en las actividades educativas municipales.

## MUESTRAS ESCOLARES DE MÚSICA NAVIDEÑA EN EL MIRA TEATRO

Encuentro de coros de los centros educativos del municipio en el que los participantes interpretan canciones y coreografías de temática navideña.

### Objetivos:

Promover el encuentro entre escolares de diferentes centros educativos así como compartir con las familias el trabajo realizado en el coro.

### Destinatarios:

Coros escolares de los centros educativos del municipio.

### Lugar de realización:

MIRA Teatro (Camino de las Huertas, 42).

### Duración:

Una hora por sesión.

### Fecha de realización:

Diciembre.

**Observaciones:**

La organización comunicará por correo electrónico la apertura de plazos para solicitar la participación de los coros, siendo el orden de recepción el criterio para atender la demanda de las solicitudes.

**Organiza:**

Concejalía de Conciliación, Educación y Relaciones con las Universidades  
Edificio INNPAR  
C/ San Juan de la Cruz, 2  
c.educacion@pozuelo.madrid

**Persona de Contacto:**

Lola Perucho Calonge  
educacionartistica@pozuelo.madrid  
91.799.36.49  
91.452.27.16

**Cómo solicitar la actividad:**

A través del formulario Solicitud de inscripción en las actividades educativas municipales.

**CONCURSO ESCOLAR DE FELICITACIONES NAVIDEÑAS Y ACTO INSTITUCIONAL DE ENTREGA DE PREMIOS**

Con este concurso se pretende fomentar la participación, los valores y la expresión artística de nuestras tradiciones entre los niños de nuestro municipio, así como promover el desarrollo y su creatividad.

**Objetivos:**

El objetivo es premiar a las mejores felicitaciones realizadas por los alumnos, con motivo de la Navidad.

**Destinatarios:**

Alumnos desde Educación Infantil a 2º de la ESO.

**Lugar de realización:**

Centros Educativos.

**Fecha de realización:**

Diciembre.

**Observaciones:**

Cada centro participante seleccionará:

- Un máximo de 3 trabajos individuales de Educación Ordinaria.
- Y un máximo de 3 trabajos individuales de alumnos de Necesidades Educativas Especiales.

Por cada una de las siguientes categorías:

- I. Educación Infantil.
- II. 1º a 3º de Educación Primaria.
- III. 4º a 6º de Educación Primaria.
- IV. 1º a 2º de ESO.

*\*Todos ellos en formato DIN A-4 (como máximo).*

Detrás de cada felicitación se indicará:

- Nombre del colegio
- Nombre del alumno con sus apellidos y curso en el que está.
- Indicación de si es alumno de Ed. Ordinaria o N.E.E.

*\*Las felicitaciones que no estén debidamente identificadas quedarán descalificadas.*

*\*Los colegios podrán recoger las felicitaciones no premiadas en la Concejalía de Educación, en un plazo de 3 meses.*

Se establecerá una fecha límite de entrega de las felicitaciones.

Se comunicará a través del centro educativo los alumnos que han resultado premiados y la fecha y hora de celebración del acto de entrega de premios.

**Organiza:**

Concejalía de Conciliación, Educación y Relaciones con las Universidades  
Edificio INNPAR  
C/ San Juan de la Cruz, 2  
*c.educacion@pozuelo.madrid*

**Persona de Contacto:**

Lola Perucho Calonge  
*educacionartistica@pozuelo.madrid*  
91.799.36.49  
91.452.27.16

**Cómo solicitar la actividad:**

A través del formulario Solicitud de inscripción en las actividades educativas municipales.

**CONCURSO ESCOLAR DE BELENES Y ACTO INSTITUCIONAL DE ENTREGA DE PREMIOS**

Con este concurso se pretende fomentar la participación, los valores y la expresión artística de nuestras tradiciones entre los niños de nuestro municipio, así como promover el desarrollo y su creatividad.

**Objetivos:**

El objetivo es celebrar con motivo de la Navidad este concurso donde se premia los mejores belenes de los centros educativos.

**Destinatarios:**

Centros Educativos del municipio.

**Lugar de realización:**

Centros Educativos.

**Fecha de realización:**

Diciembre.

**Observaciones:**

Cada centro presentará un sólo Belén a concurso, sin limitación de tamaño o material.

Siendo las categorías del concurso las siguientes:

- Premio al Belén más Popular.
- Premio al Belén más Artístico.
- Premio al Belén más Original.
- Premio al Belén más Participativo.
- Premio Especial del Jurado.

Se comunicará a los centros educativos si han resultado premiados y la fecha y hora de celebración del acto de entrega de premios.

**Organiza:**

Concejalía de Conciliación, Educación y Relaciones con las Universidades  
Edificio INNPAR  
C/ San Juan de la Cruz, 2  
*c.educacion@pozuelo.madrid*

**Persona de Contacto:**

Lola Perucho Calonge  
*educacionartistica@pozuelo.madrid*  
91.799.36.49  
91.452.27.16

**Cómo solicitar la actividad:**

A través del formulario Solicitud de inscripción en las actividades educativas municipales.

## CONCURSO ESCOLAR DE ÁRBOLES NAVIDEÑOS Y ACTO INSTITUCIONAL DE ENTREGA DE PREMIOS

Con este concurso se pretende fomentar la participación, los valores y la expresión artística de nuestras tradiciones entre los niños de nuestro municipio, así como promover el desarrollo y su creatividad.

### Objetivos:

El objetivo es celebrar con motivo de la Navidad este concurso donde se premia los mejores árboles navideños realizados por los centros educativos.

### Destinatarios:

Centros Educativos del municipio.

### Lugar de realización:

Centros Educativos.

### Fecha de realización:

Diciembre.

### Observaciones:

Cada centro presentará un sólo Árbol a concurso, sin limitación de tamaño o material.

Siendo las categorías del concurso las siguientes:

- Premio al árbol con mayor participación.
- Premio al árbol más original.
- Premio al más creativo.
- Premio Especial del Jurado.

Se comunicará a los centros educativos si han resultado premiados y la fecha y hora de celebración del acto de entrega de premios.

### Organiza:

Concejalía de Conciliación, Educación y Relaciones con las Universidades  
Edificio INNPAR  
C/ San Juan de la Cruz, 2  
[c.educacion@pozuelo.madrid](mailto:c.educacion@pozuelo.madrid)

### Persona de Contacto:

Lola Perucho Calonge  
[educacionartistica@pozuelo.madrid](mailto:educacionartistica@pozuelo.madrid)  
91.799.36.49  
91.452.27.16

### Cómo solicitar la actividad:

A través del formulario Solicitud de inscripción en las actividades educativas municipales.

## VISITA TU AYUNTAMIENTO

Actividad complementaria a la unidad didáctica de educación primaria relacionada con el estudio de la localidad. Consiste en una visita guiada en la que los alumnos conocerán la Casa Consistorial y otros edificios municipales.

### Primera parte:

El recorrido se inicia en el Salón de Plenos donde se les explicará cómo está organizado el Ayuntamiento. Se abrirá un turno de preguntas sobre aquellas cuestiones que susciten su curiosidad e interés.

También les contaremos la historia de Pozuelo resumida en imágenes (proyección de fotos del Pozuelo antiguo y del actual).

### Segunda parte:

Un agente de la Unidad del Menor acompañará al grupo hasta el edificio de la policía municipal en la calle San Juan de la Cruz, 4. Recorrerán varias dependencias y los agentes les explicarán sus funciones. Además, siempre que sea posible, conocerán el servicio de emergencias municipal (SEAPA).

**Objetivos:**

- Comprender la organización del ayuntamiento: gobierno municipal y servicios municipales.
- Contribuir al desarrollo de competencias básicas, promoviendo la participación respetuosa, constructiva y solidaria.

**Destinatarios:**

Alumnos de 3º de Educación Primaria de los centros educativos del municipio.

**Lugar de realización:**

Casa Consistorial (Plaza Mayor, 1).

**Duración:**

De 10:00 a 12:15 horas (aproximadamente)  
Ayuntamiento: de 10.00h. A 11:00 horas.  
Policía Municipal hasta las 12:15 hora.

**Fecha de realización:**

Martes lectivos de enero a junio.

**Observaciones:**

Excepcionalmente se podrán atender otros cursos.

**Organiza:**

Concejalía de Conciliación, Educación y  
Relaciones con las Universidades  
Edificio INNPAR  
C/ San Juan de la Cruz, 2  
*c.educacion@pozuelo.madrid*

**Persona de Contacto:**

Rosario Pérez Vargas  
*rperezv@pozuelo.madrid*  
91 452 27 00 Ext 2449

**Cómo solicitar la actividad:**

A través del formulario Solicitud de inscripción en las actividades educativas municipales.

**DÍA DEL DOCENTE**

Jornada que se desarrolla en fechas próximas a la festividad de Santo Tomás de Aquino, con el fin de reconocer el trabajo y dedicación de los profesionales docentes. En el acto se homenajea a los profesores que recientemente se han jubilado o lo harán antes de la finalización del curso escolar.

En el transcurso del acto académico intervienen algunos de los profesores jubilados. A continuación la alcaldesa entregará una placa personalizada a cada uno de ellos, en reconocimiento por la labor educativa que han desempeñado a lo largo de estos años.

Finalizaremos con una pequeña representación artística, que pondrá la nota festiva a este acto.

**Objetivos:**

Reconocer el trabajo y dedicación de los docentes.

**Destinatarios:**

Profesores que vayan a jubilarse durante el presente curso escolar o bien se hubieran jubilado con anterioridad a este acto y no se incluyeron en la edición anterior.

**Lugar de realización:**

Espacio municipal por determinar.

**Duración:**

Una hora.

**Fecha de realización:**

Enero.

### Observaciones:

Desde el Ayuntamiento nos parece que es uno de los actos más importante y emotivo de todos los que organizamos a lo largo del año: los protagonistas son los profesores que a largo de varios años han llevado el peso de la educación de nuestros jóvenes y que son merecedores, por tanto, de este sencillo reconocimiento.

Por ello, solicitamos la colaboración del equipo directivo del centro y agradeceremos su presencia en este acto. Asimismo está invitado el claustro de profesores, representantes de las AMPAS y miembros de la Comunidad Educativa, en general.

### Organiza:

Concejalía de Conciliación, Educación y Relaciones con las Universidades  
Edificio INNPAR  
C/ San Juan de la Cruz, 2  
[c.educacion@pozuelo.madrid](mailto:c.educacion@pozuelo.madrid)

### Persona de Contacto:

Rosario Pérez Vargas  
[rperezv@pozuelo.madrid](mailto:rperezv@pozuelo.madrid)  
91 452 27 00 Ext 2449

### Cómo solicitar la actividad:

A través del formulario Solicitud de inscripción en las actividades educativas municipales.

## **VIDEOCONFERENCIA CON LA ANTÁRTIDA BASE ANTÁRTICA ESPAÑOLA “GABRIEL DE CASTILLA”**

Conexión en directo con la Base Antártica Española “Gabriel de Castilla”, situada en la isla Decepción. Presentación de algunos proyectos científicos y actividades de apoyo, así como de las características de la vida diaria en condiciones climatológicas extremas. Los estudiantes realizarán preguntas.

### Objetivos:

Fomentar la participación de los centros educativos de Pozuelo y sus estudiantes, en actividades educativas de interés científico de actualidad, complementarias a las materias de biología y geología, ciencias de la naturaleza, geografía, ciencias de la tierra y medioambientales.

- Promover el interés por las ciencias y las vocaciones científicas. Así como el respeto y conservación del medio natural.
- Apoyar la difusión de actividades que realizan en cooperación investigadores científicos, universidades de toda España y militares españoles.
- Propiciar el encuentro entre la sociedad civil y nuestras Fuerzas Armadas.

### Destinatarios:

Alumnos de 5º y 6º de Educación Primaria y 3º y 4º de la ESO.

### Lugar de realización:

MIRA Teatro (Camino de las Huertas, 42).

### Duración:

50 minutos por sesión.

### Fecha de realización:

Febrero.

### Observaciones:

Si las conexiones son compartidas con otros centros educativos de España, se facilitará a los centros educativos las instrucciones para su inscripción individual a fin de un mejor aprovechamiento de la actividad.



**Organiza:**

Concejalía de Conciliación, Educación y Relaciones con las Universidades  
Edificio INNPAR  
C/ San Juan de la Cruz, 2  
*c.educacion@pozuelo.madrid*

**Persona de Contacto:**

Begoña Vázquez Inchausti  
*bvazquezi@pozuelo.madrid*  
Telf. 91.452.27.00 Ext: 2637

**Cómo solicitar la actividad:**

A través del formulario Solicitud de inscripción en las actividades educativas municipales.

**MUESTRAS ESCOLARES DE MÚSICA DE PRIMAVERA EN EL MIRA TEATRO**

Encuentro de coros de los centros educativos del municipio en el que los participantes interpretan canciones y coreografías.

**Objetivos:**

Promover el encuentro entre escolares de diferentes centros educativos así como compartir con las familias el trabajo realizado en el coro.

**Destinatarios:**

Coros escolares de los centros educativos del municipio.

**Lugar de realización:**

MIRA Teatro (Camino de las Huertas, 42).

**Duración:**

1 hora por sesión.

**Fecha de realización:**

Mayo.

**Observaciones:**

La organización comunicará por correo electrónico la apertura de plazos para solicitar la participación de los coros, siendo el orden de recepción el criterio para atender la demanda de las solicitudes.

**Organiza:**

Concejalía de Conciliación, Educación y Relaciones con las Universidades  
Edificio INNPAR  
C/ San Juan de la Cruz, 2  
*c.educacion@pozuelo.madrid*

**Persona de Contacto:**

Lola Perucho Calonge  
*educacionartistica@pozuelo.madrid*  
91.799.36.49

**Cómo solicitar la actividad:**

A través del formulario Solicitud de inscripción en las actividades educativas municipales.

**CONCURSO ESCOLAR GERARDO DIEGO Y ACTO INSTITUCIONAL DE ENTREGA DE PREMIOS**

**Poesía, Ilustración y Declamación**

Concurso escolar “Gerardo Diego” en memoria del ilustre poeta de la Generación del 27, para fomentar el disfrute de la literatura poética y la participación de los niños y jóvenes a través de expresiones artísticas como la composición, la ilustración y la declamación de poesía.

**Objetivos:**

Fomentar en los escolares el gusto y disfrute de la literatura poética.  
Promover la creatividad y talento de los escolares.

**Destinatarios:**

Alumnos de Educación Primaria, Secundaria Obligatoria, Formación Profesional, Bachillerato y Ciclos Formativos de todos los centros escolares del municipio.

**Lugar de realización:**

Centros Educativos

**Fecha de realización:**

De marzo a junio.

**Observaciones:**

Categorías del concurso

Modalidades de Poesía e Ilustración:

- 1º y 2º de Educación Primaria.
- 3º y 4º de Educación Primaria.
- 5º y 6º de Educación Primaria.
- 1º y 2º de Educación Secundaria Obligatoria.
- 3º y 4º de Educación Secundaria Obligatoria y Formación Profesional Básica.
- Bachillerato y Ciclos Formativos de Grado Medio.

Modalidad de Declamación:

- Educación Primaria (de 1º a 6º curso)
- Educación Secundaria (E.S.O, Formación Profesional Básica, Bachillerato y Ciclos Formativos de Grado Medio).

Se comunicará a través del centro educativo los alumnos que han resultado premiados y la fecha y hora de celebración del acto de entrega de premios.

**Organiza:**

Concejalía de Conciliación, Educación y Relaciones con las Universidades  
Edificio INNPAR  
C/ San Juan de la Cruz, 2  
*c.educacion@pozuelo.madrid*

**Persona de Contacto:**

Rosario Pérez Vargas  
*rperezv@pozuelo.madrid*  
91 452 27 00 Ext 2449

**Cómo solicitar la actividad:**

A través del formulario Solicitud de inscripción en las actividades educativas municipales.

## VOLUNTARIADO EN LA CONCEJALÍA DE JUVENTUD Y VOLUNTARIADO

### 1. Voluntariado “Nueva vida de juguetes”

La Concejalía de Juventud, desde el año 2010, lleva a cabo la campaña de recogida de juguetes.

Como en otras ocasiones en esta campaña los alumnos podrán participar en la selección, clasificación y puesta a punto de aquellos juguetes que quedan olvidados en armarios sin ser estrenados o prácticamente sin haber sido utilizados y que entreguen los ciudadanos de Pozuelo en el CUBO.

### 2. Voluntariado de tarjetas navideñas en la Campaña de Navidad:

Se puso en marcha este voluntariado debido a la necesidad de acompañar, aunque fuera en la distancia, a las personas mayores de las residencias en tiempos de COVID, en estas fechas tan señaladas, como son las Navidades.

Los alumnos podrán realizar tarjetas navideñas y cada centro entregar a la concejalía de juventud que hará llegar a nuestros mayores de Pozuelo.

### 3. Voluntariado “1m2 contra la basurala”:

La Concejalía de Juventud se une al Proyecto LIBERA, creado por SEO/BirdLife en alianza con Ecoembes para concienciar y movilizar a la ciudadanía para mantener los espacios naturales libres de basura.

Los alumnos podrán participar recogiendo residuos en diferentes espacios verdes del municipio.

### 4. Voluntariado inclusivo:

En este voluntariado los alumnos de centros educativos y personas con discapacidad compartirán una mañana en el CUBO Espacio Joven, realizando actividades ambientales, musicales y de ocio, para tomar conciencia de otras realidades y poder mejorar su faceta social, desarrollo personal y la calidad de sus relaciones con otros.

Previamente a la actividad en el CUBO se llevará a cabo en el centro educativo una sesión de sensibilización sobre discapacidad, que dinamizará un equipo de Afanias o de la Fundación Gil Gayarre, formado por técnicos y personas con discapacidad de cada centro en coordinación con la Concejalía de Juventud.

### 5. Voluntariado con mayores:

Los alumnos podrán pasar una mañana acompañando, hablando y entreteniendo a los residentes de residencias del municipio, fomentando el intercambio intergeneracional y las relaciones interpersonales.

### Objetivos:

Fomentar entre los jóvenes valores, como la solidaridad y el compromiso en su tiempo de ocio.

Facilitar la participación activa en asuntos de su entorno y de acuerdo a sus intereses, de manera segura en su transición a la vida adulta.

Oferta actividades de participación para la obtención de créditos CAS (Creatividad, Actividad y Servicio) para los centros que ofertan Bachillerato Internacional y créditos de voluntariado en centros educativos y universidades.

### Destinatarios:

Se ofertan para alumnos de F.P. Básica, Ciclos Formativos y de 3º de la ESO a 2º Bachillerato, ambos incluidos, en los centros educativos en horario de mañana.

### Lugar de realización:

CUBO Espacio Joven, otras dependencias municipales, centros educativos y/o residencias colaboradoras de Pozuelo.

### Fecha de realización:

Durante el curso escolar.

**Observaciones:**

Consultas en el correo electrónico del programa de centros educativos:  
*difusionesjuventud@pozuelo.madrid*

Actividad perteneciente al Programa de Atención a la Adolescencia.

**Organiza:**

**Concejalía de Juventud y Voluntariado**  
CUBO Espacio Joven  
C/ San Rafael, 2  
*c.juventud@pozuelo.madrid*

**Persona de Contacto:**

**Susana Esteban Cruzado**  
91 352 70 80 Ext. 6109  
*sesteban@pozuelo.madrid*  
**Bárbara Donoso de Juan**  
91 352 70 80 Ext. 6104  
*bdonos@pozuelo.madrid*

**Cómo solicitar la actividad:**

A través del formulario  
<https://cubo.pozuelodealarcon.org/juventud-alcubo/programa-de-actividades-para-centros-educativos/solicitud-de-actividades>

**SERVICIO DE ASESORAMIENTO A JÓVENES EN ESTUDIOS Y PROFESIONES**

Organización, preparación e impartición de acciones (cursos, sesiones, jornadas, talleres, etc) sobre temas relacionados con los estudios, itinerarios, trámites necesarios para la obtención de plazas, becas... así como de cualquier otra índole vinculada al sistema educativo tanto formal como no formal.

**Objetivos:**

Orientar, proponer y recomendar las mejores opciones posibles para los alumnos en relación a su situación académica y futuro laboral.

**Destinatarios:**

Alumnos mayores de 12 años y personal de los centros educativos del municipio.

**Lugar de realización:**

Los talleres se desarrollarán en los Centros Educativos del municipio que lo soliciten y/o en dependencias municipales habilitadas al efecto.

**Duración:**

Sesiones de 50 minutos.

**Fecha de realización:**

Durante el curso escolar.

**Observaciones:**

Actividad perteneciente al Programa de Atención a la Adolescencia.

**Organiza:**

**Concejalía de Juventud y Voluntariado**  
CUBO Espacio Joven  
C/ San Rafael, 2  
*c.juventud@pozuelo.madrid*

**Persona de Contacto:**

**Carolina Díaz Delgado**  
91 352 70 80 Ext. 6110  
*cdiaz@pozuelo.madrid*

**Cómo solicitar la actividad:**

A través de correo electrónico de la Concejalía de Juventud:  
*c.juventud@pozuelo.madrid*

## ACTIVIDADES COMPLEMENTARIAS EN EL CUBO Espacio Joven

Actividad complementaria para jóvenes a partir de 12 años (1º ESO).

Se proponen actividades dirigidas a elegir entre tres áreas diferentes:

### 1. Musical:

Sobre sencillos ritmos se aprenderá a improvisar con diferentes instrumentos de percusión, acompañados de guitarra, otamatone, teclado...

### 2. Ambiental:

Tendrán la oportunidad de participar en los proyectos de los diferentes espacios verdes del CUBO: jardines verticales y huerto urbano, plantas que purifican el aire y construcción de mobiliario de jardín reutilizando palés.

### 3. Talleres Creativos:

Podrán realizar diferentes talleres de ecofriends como "trapillo", comic wallets..., personalización de chapas y Brush lettering, entre otras.

Con estas actividades tratamos de acercar a los jóvenes al CUBO para conocer las posibilidades de Ocio juvenil, conocer gente nueva y aprender otros recursos a su disposición en Pozuelo.

La propuesta es realizar diferentes actividades dirigidas y ofrecer un tiempo de ocio en nuestras salas y terrazas.

### Objetivos:

Dar a conocer a los jóvenes de Pozuelo el CUBO Espacio Joven, sede de la Concejalía de Juventud y Voluntariado, y su oferta de actividades como alternativa de ocio saludable.

### Lugar de realización:

CUBO Espacio Joven.

### Duración:

#### Media mañana

##### Primer turno:

9:00 a 10:00 h: Presentación y una actividad dirigida.

10:00 a 11:00 h: Actividades no dirigidas en los espacios de ocio y despedida.

##### Segundo turno:

12:00 a 13:00 h: Presentación y una actividad dirigida.

13:00 a 14:00 h: Actividades no dirigidas en los espacios de ocio y despedida.

#### Mañana completa

9:00 a 11:00 h: Presentación y una actividad dirigida.

11:00 a 11:30 Almuerzo

11:30 a 13:30 Actividades no dirigidas en los espacios de ocio y despedida.

### Fecha de realización:

Durante el curso escolar.

### Observaciones:

Consultas en el correo electrónico del programa de centros educativos:

*[difusionesjuventud@pozuelo.madrid](mailto:difusionesjuventud@pozuelo.madrid)*

Actividad perteneciente al Programa de Atención a la Adolescencia.

### Organiza:

Concejalía de Juventud y Voluntariado

CUBO Espacio Joven

C/ San Rafael, 2

*[c.juventud@pozuelo.madrid](mailto:c.juventud@pozuelo.madrid)*

### Persona de Contacto:

Susana Esteban Cruzado

91 352 70 80 Ext. 6109

*[sesteban@pozuelo.madrid](mailto:sesteban@pozuelo.madrid)*

Bárbara Donoso de Juan

91 352 70 80 Ext. 6104

*[bdonos@pozuelo.madrid](mailto:bdonos@pozuelo.madrid)*

### Cómo solicitar la actividad:

<https://cubo.pozuelodealarcon.org/juventud-alcubo/programa-de-actividades-para-centros-educativos/solicitud-de-actividades>

## SESIONES INFORMATIVAS DE LA CONCEJALÍA DE JUVENTUD Y VOLUNTARIADO

Las sesiones se llevarán a cabo de manera presencial en los centros educativos.

1. Sesión informativa CUBO Espacio Joven
2. Sesión informativa sobre Voluntariado

### Objetivos:

1. Sesión informativa CUBO Espacio Joven: dar a conocer a los jóvenes de Pozuelo la programación y servicios de la Concejalía de Juventud y Voluntariado:

- a. Salas de ocio.
- b. Formación.
- c. Voluntariados.
- d. Certámenes culturales.
- e. Exposiciones.
- f. Locales de ensayo y conciertos.
- g. Carné Joven.
- h. Campamentos.
- i. Asesoría de estudios.

2. Sesión informativa sobre Voluntariado

Orientar sobre la cultura del voluntariado: qué es, principios y motivaciones.

Informar sobre los programas y webs de voluntariado existentes para impulsar la participación social y la colaboración entre ciudadanía, asociaciones y administración.

### Destinatarios:

1. Sesión informativa CUBO Espacio Joven:

Se ofertan para alumnos de F.P. Básica, Ciclos Formativos y de 1º de la ESO a 2º Bachillerato, ambos incluidos, en los centros educativos en horario de mañana.

2. Sesión informativa voluntariado:

Se ofertan para alumnos a partir de 14 años, de F.P. Básica, Ciclos Formativos y desde 3º de la ESO a 2º Bachillerato, ambos incluidos, en los centros educativos en horario de mañana.

### Lugar de realización:

Centros educativos solicitantes.

### Duración:

El planteamiento temporal de todas intentará adecuarse en la medida de lo posible a los horarios de cada centro, sabiendo que la duración óptima de la sesión es de una hora.

### Fecha de realización:

Durante el curso escolar.

### Observaciones:

Consultas en el correo electrónico del programa de centros educativos:

***difusionesjuventud@pozuelo.madrid***

Actividad perteneciente al Programa de Atención a la Adolescencia.

### Organiza:

Concejalía de Juventud y Voluntariado  
CUBO Espacio Joven  
C/ San Rafael, 2  
*c.juventud@pozuelo.madrid*

### Persona de Contacto:

Susana Esteban Cruzado  
91 352 70 80 Ext. 6109  
*sesteban@pozuelo.madrid*  
Bárbara Donoso de Juan  
91 352 70 80 Ext. 6104  
*bdonos@pozuelo.madrid*

### Cómo solicitar la actividad:

**<https://cubo.pozuelodealarcon.org/juventud-alcubo/programa-de-actividades-para-centros-educativos/solicitud-de-actividades>**

## DIFUSIÓN EN LOS RECREOS Y DINAMIZACIÓN DE TABLÓN INFORMATIVO

Se ofertan para alumnos de F.P. Básica, Ciclos Formativos y de 3º de la ESO a 2º Bachillerato, ambos incluidos, en los centros educativos en horario de mañana.

### 1. Difusión en los recreos:

Se trata de crear un espacio de encuentro con los jóvenes de los centros educativos para dar a conocer las actividades de ocio alternativo y saludable que se realizan en el CUBO.

### 2. Tablón informativo:

Cada centro que lo solicite puede disponer de un espacio para la ubicación de cartelería y agenda mensual sobre las actividades que se realizan en el CUBO, que será dinamizado por los animadores de la concejalía.

Las difusiones están dirigidas a los alumnos de 1º de la ESO hasta Bachillerato y se llevarán a cabo en los espacios de recreo que indique el centro.

### Objetivo:

Dar a conocer a los jóvenes de Pozuelo la programación y servicios de la Concejalía de Juventud y Voluntariado a través de la agenda mensual de actividades de Juventud.

Los jóvenes pueden consultar a los animadores acerca de la inscripción, los plazos, las actividades...

### Destinatarios:

Se ofertan para alumnos de F.P. Básica, Ciclos Formativos y de 3º de la ESO a 2º Bachillerato, ambos incluidos, en los centros educativos en horario de mañana.

### Lugar de realización:

Centros educativos solicitantes.

### Duración:

El planteamiento temporal se adecuará a los horarios de cada centro, y se llevarán a cabo un día al mes (de martes a viernes) intentando coincidir con la entrega de la agenda mensual de las actividades de la concejalía...

### Fecha de realización:

Durante el curso escolar.

### Observaciones:

Consultas en el correo electrónico del programa de centros educativos:

***difusionesjuventud@pozuelo.madrid***

Actividad perteneciente al Programa de Atención a la Adolescencia.

### Organiza:

Concejalía de Juventud y Voluntariado  
CUBO Espacio Joven  
C/ San Rafael, 2  
*c.juventud@pozuelo.madrid*

### Persona de Contacto:

Susana Esteban Cruzado  
91 352 70 80 Ext. 6109  
*sesteban@pozuelo.madrid*  
Bárbara Donoso de Juan  
91 352 70 80 Ext. 6104  
*bdonoso@pozuelo.madrid*

### Cómo solicitar la actividad:

**<https://cubo.pozuelodealarcon.org/juventud-alcubo/programa-de-actividades-para-centros-educativos/solicitud-de-actividades>**

## EXPOSICIONES EN EL CUBO ESPACIO JOVEN

La Concejalía de Juventud y Voluntariado pone a disposición de los centros educativos los espacios expositivos del CUBO y los recursos necesarios para la exposición e intercambio de experiencias artísticas, promoviendo la visibilidad de las obras/ trabajos de los alumnos en este edificio municipal.tro.

### Objetivo:

Ser un recurso a los centros educativos para completar los proyectos artísticos que desarrollan en los centros, tanto para hacer actividades de comisionado como de visibilidad y encuentro con toda la comunidad educativa.

Acercar a los jóvenes usuarios del CUBO Espacio Joven acceso a nuevas propuestas artísticas que despierten sus inquietudes en relación con la cultura.

### Destinatarios:

Se ofertan para alumnos de F.P. Básica, Ciclos Formativos y de 3º de la ESO a 2º Bachillerato, ambos incluidos, en los centros educativos en horario de mañana.

Pueden solicitarse de forma individual (si el trabajo e algún alumno destaca) o colectiva (exponer las propuestas de todo un grupo).

### Lugar de realización:

CUBO Espacio Joven.

### Duración:

Las exposiciones se programan con una duración entre uno y dos meses, según calendario disponible.

### Fecha de realización:

Durante todo el año.

### Observaciones:

Consultas en el correo electrónico del programa de centros educativos: ***difusionesjuventud@pozuelo.madrid***

Actividad perteneciente al Programa de Atención a la Adolescencia.

### Organiza:

Concejalía de Juventud y Voluntariado  
CUBO Espacio Joven  
C/ San Rafael, 2  
*c.juventud@pozuelo.madrid*

### Persona de Contacto:

Susana Esteban Cruzado  
91 352 70 80 Ext. 6109  
*sesteban@pozuelo.madrid*  
Bárbara Donoso de Juan  
91 352 70 80 Ext. 6104  
*bdonos@pozuelo.madrid*

### Cómo solicitar la actividad:

**<https://cubo.pozuelodealcarcon.org/juventud-alcubo/programa-de-actividades-para-centros-educativos/solicitud-de-actividades>**



## ROAD SHOW

Es un proyecto de Educación Vial dirigido a jóvenes, presentado en el escenario de un teatro en el que se combinan efectos audiovisuales, información, reflexiones y principalmente el testimonio en vivo de los protagonistas reales que habitualmente intervienen en los accidentes de tráfico generados por el consumo de sustancias o han sido protagonistas de los mismos.

### Objetivo:

Conectar con la población de mayor riesgo, los jóvenes para concienciar de los peligros de la conducción bajo los efectos de sustancias.

### Destinatarios:

Se oferta a alumnos de 4º de la ESO y 1º y 2º de Bachillerato.

### Lugar de realización:

MIRA Teatro (Camino de las Huertas, 42).

### Duración:

Dos sesiones de 60 minutos cada sesión.

### Fecha de realización:

25 de septiembre 2024.

### Observaciones:

Actividad perteneciente al Programa de Atención a la Adolescencia.

### Organiza:

Concejalía de Juventud y Voluntariado  
CUBO Espacio Joven  
C/ San Rafael, 2  
[c.juventud@pozuelo.madrid](mailto:c.juventud@pozuelo.madrid)

### Persona de Contacto:

Carolina Díaz Delgado  
91 352 70 80 Ext. 6110  
[cdiaz@pozuelo.madrid](mailto:cdiaz@pozuelo.madrid)  
Esther Carrasco Sánchez  
91 352 70 80 Ext. 5675  
[ecarrasco@pozuelo.madrid](mailto:ecarrasco@pozuelo.madrid)

### Cómo solicitar la actividad:

A través de correo electrónico al Programa de Atención a la Adolescencia:  
[p.adolescencia@pozuelo.madrid](mailto:p.adolescencia@pozuelo.madrid)

## SERVICIO DE IMPARTICIÓN DE TALLERES PARA LA SENSIBILIZACIÓN Y PREVENCIÓN EN EL USO INADECUADO DE LAS NUEVAS TECNOLOGÍAS Y LOS JUEGOS Y APUESTAS ONLINE

Programa de prevención de adicciones, dirigido a sensibilizar a la comunidad educativa, padres y madres, profesorado y a los propios alumnos, sobre la importancia de prevenir y potenciar las alternativas de ocio saludable y unificando la información sobre los riesgos del juego y las apuestas online, de modo que se optimicen los resultados de las actuaciones preventivas que se lleven a cabo. Y además trabajando sobre el uso adecuado de las nuevas tecnologías como herramientas útiles tratando de prevenir los riesgos que el uso inadecuado puede conllevar.

### Objetivo:

#### Objetivo general:

Contribuir a la prevención del juego y las apuestas online y los riesgos derivados del uso inadecuado de las nuevas tecnologías durante la adolescencia.

## Objetivos específicos con el alumnado:

### Juego y apuestas online:

- Informar sobre los riesgos del juego y las apuestas online.
- Abordar la percepción del riesgo y las creencias normativas sobre dichas adicciones.
- Promover un ocio y tiempo libre saludable.
- Fomentar el desarrollo de las “Habilidades para la vida” propuesta por la Organización Mundial de la Salud (OMS) (1993. Life Skills Education in Schools), dirigidas a la promoción de la competencia psicosocial de los menores.

### Nuevas tecnologías:

- Identificar las ventajas de las nuevas tecnologías y dar a conocer los riesgos.
- Adquirir conductas que eviten los usos inadecuados de internet, videojuegos y móviles.
- Distinguir entre afición y uso no adecuado para poder detectar las señales de riesgo

### Objetivos específicos con el profesorado:

- Proporcionar información actualizada y basada en la evidencia sobre adicciones sin sustancias y sobre estrategias preventivas efectivas.
- Orientar sobre estrategias metodológicas para promover actuaciones preventivas adecuadas y facilitar la detección precoz del uso inadecuado del juego online y las nuevas tecnologías.
- Informar sobre los diferentes recursos, programas y actividades que, en materia de prevención de adicciones, existen en el Municipio de Pozuelo de Alarcón y en la Comunidad de Madrid.
- Reforzar los canales de comunicación con el Ayuntamiento en materia de prevención de adicciones.

### Objetivos específicos con padres y madres:

- Impulsar la detección precoz e intervención temprana en el juego y apuestas online y el uso de las nuevas tecnologías y la participación e implicación de la familia en las acciones y programas preventivos.
- Promover medidas destinadas a reducir el impacto del juego y las apuestas online en contextos de alto riesgo.
- Apoyar a las familias en la adquisición de habilidades educativas para la adecuada socialización de sus hijos.
- Incrementar su percepción de riesgo sobre el juego y las apuestas online y el uso inadecuado de las nuevas tecnologías.
- Promover la participación de las familias en actividades conjuntas de ocio, ampliando y diversificando las ofertas convencionales.

### Destinatarios:

Los talleres están dirigidos a alumnos de 3º ciclo de Educación Primaria (5º y 6º), ESO (1º, 2º, 3º, 4º) y Bachillerato (1º y 2º), a padres y madres y al profesorado de los centros educativos.

### Lugar de realización:

Los talleres se desarrollarán en los Centros Educativos del municipio que lo soliciten y/o en dependencias municipales habilitadas al efecto.

### Duración:

1º Talleres para alumnos. **(Talleres de dos sesiones de 45/60 minutos cada una)**

Tanto la metodología como la estructura de las sesiones el contenido teórico, las dinámicas, las conclusiones y la evaluación deberán adaptarse a ambos talleres para que estén acordes a la edad de público objetivo.

2º Talleres para profesorado de los Centros.

**(Taller de una única sesión de 90 minutos)**

3º Talleres para padres y madres.

**(Taller de una única sesión de 90 minutos)**

**Fecha de realización:**

Durante el curso escolar

**Observaciones:**

Actividad perteneciente al Programa de Atención a la Adolescencia.

**Organiza:**

**Concejalía de Juventud y Voluntariado**  
CUBO Espacio Joven  
C/ San Rafael, 2  
*c.juventud@pozuelo.madrid*

**Persona de Contacto:**

**Carolina Díaz Delgado**  
91 352 70 80 Ext. 6110  
*cdiaz@pozuelo.madrid*  
**Esther Carrasco Sánchez**  
91 352 70 80 Ext. 5675  
*ecarrasco@pozuelo.madrid*

**Cómo solicitar la actividad:**

A través de correo electrónico al Programa de Atención a la Adolescencia:  
*p.adolescencia@pozuelo.madrid*

# DEPORTES

## SERVICIO DE ATENCIÓN A LA ESCOLARIZACIÓN (SAE)

Actividad deportiva complementaria a la asignatura de Educación Física en Primaria y Secundaria relacionado con la salud y conmemoración a la figura del Maestro (profesores centros escolares). Consiste en la participación de una carrera en campo a través de manera individual y en representación del centro escolar correspondiente.

### Objetivo:

- Contribuir al desarrollo integral de los escolares a través del deporte como medio de salud física, mental y emocional.
- Conmemorar y destacar la figura del Maestro.

### Destinatarios:

Alumnos de 1º de Primaria a 2º Bachillerato de los centros educativos de Pozuelo de Alarcón.

Podrán participar también alumnos de centros de zonas colindantes por criterios de proximidad y antigüedad en participación deportiva municipal, con autorización expresa de la Concejalía de Deportes.

### Lugar de realización:

Parque Forestal Somosaguas-Adolfo Suarez.

### Duración:

1 día: Jornada de mañana de 9:00 a 14:00 h. aproximadamente.

### Fecha de realización:

Noviembre 2024.

### Observaciones:

Salidas diferentes recorridos por categorías deportivas:

- Prebenjamín (1º y 2º Primaria).
- Benjamín (3º y 4º de Primaria).
- Alevín (5º y 6º de Primaria).
- Infantil (1º y 2º ESO).
- Cadete (3º y 4º ESO).
- Juvenil (1º y 2º de Bachillerato y Profesores).

### Organiza:

Concejalía de Deportes  
Camino de las Huertas, 38  
[deportes@pozuelo.madrid](mailto:deportes@pozuelo.madrid)

### Persona de Contacto:

Oficina de Juegos Deportivos Municipales:  
[juegosdeportivos@pozuelo.madrid](mailto:juegosdeportivos@pozuelo.madrid)  
91 351 39 04  
Mónica García González  
[mgarciag@pozuelo.madrid](mailto:mgarciag@pozuelo.madrid)

### Cómo solicitar la actividad:

A través de formulario específico para el evento.

## OLIMPIADAS ESCOLARES

Actividad deportiva complementaria a la asignatura de Educación Física en Primaria y Secundaria relacionada con la salud y los valores. Consiste en la participación en diferentes pruebas deportivas tanto colectivas como individuales. Conlleva implicación de los centros educativos las semanas previas a la celebración de dichas pruebas a través del desarrollo de sesiones de concienciación en el aula y en el centro (visitas, exposiciones, paso de la antorcha, juramento carta olímpica-valores, bandera...).

### Objetivo:

- Transmitir los valores del deporte en general y del olimpismo en particular entre la población escolar.
- Contribuir al desarrollo integral de los escolares a través del deporte como medio de salud física, mental y emocional.

### Destinatarios:

Alumnos de 3º de Primaria a 4ª ESO de los centros educativos de Pozuelo de Alarcón.

Por carta de invitación ("carta blanca olímpica") podrán participar también alumnos de centros educativos colindantes por criterios de proximidad y antigüedad en participación deportiva municipal, con autorización expresa de la Concejalía de Deportes.

### Lugar de realización:

Ciudad Deportiva Valle de las Cañas.

### Duración:

5 días: Jornada de mañana de 9:00 a 16:00 h. aproximadamente.  
Inauguración en una jornada de fin de semana (sábado tarde o domingo mañana)

Pruebas deportivas, un día por cada categoría:

- Lunes: Benjamín (3º y 4º de Primaria)
- Martes: Alevín (5º y 6º de Primaria)
- Miércoles: Infantil (1º y 2º ESO)
- Jueves: Cadete (3º y 4º ESO)

### Fecha de realización:

Mayo 2025.

### Observaciones:

Pruebas deportivas:

- Atletismo completas (carreras, saltos, lanzamientos y campo a través/cross).
- Fútbol-7.
- Voleibol.
- Baloncesto 3\*3.
- Hockey 5\*5.
- Gimnasia artística (suelo, salto, barra).

### Organiza:

Concejalía de Deportes  
Camino de las Huertas, 38  
[deportes@pozuelo.madrid](mailto:deportes@pozuelo.madrid)

### Persona de Contacto:

Oficina de Juegos Deportivos Municipales:  
[juegosdeportivos@pozuelo.madrid](mailto:juegosdeportivos@pozuelo.madrid)  
91 351 39 04  
Mónica García González  
[mgarciag@pozuelo.madrid](mailto:mgarciag@pozuelo.madrid)

## + MIRA JOVEN

Programa de espectáculos, talleres y coloquios para estudiantes, que tienen lugar en el Teatro MIRA y en horario lectivo.

+ MIRA Joven es un Programa de acercamiento a las artes escénicas dirigido a estudiantes de Primaria, ESO, Bachillerato, FP y Estudios universitarios.

+MIRA Joven busca fidelizar al público adolescente a través de una programación atractiva, adecuada para su edad, donde destaca, por encima de todo, la calidad de los espectáculos.

Se trata de producciones que también formarán parte de la programación ordinaria del MIRA Teatro pero que, por su interés cultural y artístico, sorprenderán gratamente al público joven, haciendo nacer en ellos un gusto por las artes escénicas y contribuyendo a generar espectadores formados, exigentes y críticos.

Todo esto apoyado con un precio reducido y en horario lectivo.

### Objetivo:

Desarrollar el potencial del teatro en el desarrollo de las personas, en el desarrollo de la sensibilidad, la creatividad y la imaginación, y como vehículo para el desarrollo de la expresión propia y la colectiva, así como un marco en el que potenciar la conciencia de grupo y los valores ciudadanos

Fidelizar al público adolescente a través de una programación atractiva, adecuada para su edad, donde destaca, por encima de todo, la calidad de los espectáculos.

### Destinatarios:

Estudiantes de los Centros Educativos de Primaria, ESO, Bachillerato, FP y Estudios Universitarios.

Nota: La actividad "La C.A.N. en tu cole" está dirigida a centros de Pozuelo de Alarcón.

### Lugar de realización:

MIRA Teatro (Camino de las Huertas, 42).

Nota: La actividad "La C.A.N. en tu cole" se realiza en el centro escolar

### Duración:

Los espectáculos son a las 11:30 y tienen una duración de entre 60 y 90 minutos aproximadamente.

### Fechas de realización de espectáculos:

#### 31 OCTUBRE 2024 (JUEVES):

11:30 h.

DANZA ESPAÑOLA ENSAYO ABIERTO DE ROMANCE SONÁMBULO COMPAÑÍA ANTONIO NAJARRO.

Público: 3º Y 4º SECUNDARIA, BACHILLERATO / FP, ESTUDIOS UNIVERSITARIOS.

#### 12 DE NOVIEMBRE (MARTES):

11:30 h.

ESPECTÁCULO SITE-SPECIFIC HOLE & CORNER TRAVEL AGENCY (DESTINO: TEATRO MIRA) MARGA SOCÍAS.

Público: SECUNDARIA, BACHILLERATO / FP, ESTUDIOS UNIVERSITARIOS.

**15 NOVIEMBRE 2024 (VIERNES):**

11:30 h.  
DANZA, LOOP, COMPAÑÍA ARACALADANZA.  
Público: 3° A 6° PRIMARIA, 1° Y 2° SECUNDARIA.

**13 DICIEMBRE 2024 (VIERNES):**

11:30 h.  
TEATRO CONTEMPORÁNEO, CARMEN, NADA DE NADIE, COMPAÑÍA TABLAS Y MÁS TABLAS.  
Público: BACHILLERATO / FP, ESTUDIOS UNIVERSITARIOS.

**A CONCRETAR CON EL CENTRO (OCTUBRE-NOVIEMBRE 2024):**

TALLER DE DANZA, LA C.A.N. EN TU COLE, LA C.A.N. EN TU CENTRO, COMPAÑÍA ANTONIO NAJARRO  
Público: PRIMARIA, SECUNDARIA BACHILLERATO / FP, ESTUDIOS UNIVERSITARIOS.

**20 ENERO 2025 (LUNES):**

11:30 h.  
MÚSICA MOLONA PARA TODA LA FAMILIA, PETIT POP, CONCIERTO.  
Público: PRIMARIA.

**24 ENERO 2025 (VIERNES):**

11:30 h.  
ESPECTÁCULO SITE-SPECIFIC, HOLE & CORNER TRAVEL AGENCY (DESTINO: TEATRO MIRA) MARGA SOCÍAS  
Público: SECUNDARIA, BACHILLERATO / FP, ESTUDIOS UNIVERSITARIOS.

**25 ABRIL 2025 (VIERNES):**

11:30 h.  
TEATRO CLÁSICO, EL CASTILLO DE LINDABRIDIS DE CALDERÓN DE LA BARCA COMPALÍA NAO D'AMORES.  
Público: 3° Y 4° SECUNDARIA BACHILLERATO / FP ESTUDIOS UNIVERSITARIOS.

**Organiza:**

Concejalía de Cultura  
Camino de las Huertas, 42  
[cultura@pozuelo.madrid](mailto:cultura@pozuelo.madrid)

**Persona de Contacto:**

Carmen Iglesias  
[ciglesias@pozuelo.madrid](mailto:ciglesias@pozuelo.madrid)  
91 762 83 00  
Eva María Barrasa Rodríguez  
[ebarrasa@pozuelo.madrid](mailto:ebarrasa@pozuelo.madrid)  
91 762 83 00

**Cómo solicitar la actividad:****Solicitud de participación en el programa +MIRA Joven:**

Se admitirá la solicitud de plaza de los centros desde la recepción de la información hasta 15 días antes de la actividad, ambos inclusive.  
Las solicitudes se enviarán de forma telemática a través de la Sede Electrónica del Ayuntamiento de Pozuelo de Alarcón a través del formulario online:  
<https://cultura.pozuelodealarcon.org/cultura-y-ocio/mira-teatro/mira-joven/mira-joven-programacion>  
Para ello será necesaria la acreditación por alguno de los sistemas de identificación y firma (DNle/Certificado electrónico, Cl@ve Permanente o Cl@ve Pin).

Una vez recibida la solicitud, en la Concejalía de Cultura remitirá al centro una reserva con la confirmación del número de plazas, el espectáculo y la fecha, documento que el centro deberá devolver por correo electrónico, escaneado y firmado.

Para la actividad LA C.A.N. EN TU COLE, la fecha se concretará una vez solicitada la actividad.

Se adjudicarán las plazas por orden de recepción de las solicitudes.

### Precio de los espectáculos:

Precio único: 3 euros por alumno/a.

En todos los casos se facilitarán invitaciones para el profesorado.

Los ensayos abiertos, "La C.A.N. en tu cole" y The Hole&Corner Travel Agency" son gratuitos.

### Forma de Pago:

Ingreso o transferencia hasta 5 días antes de la función.

**BANCO SABADELL ES91 / 0081 / 0298410001895597**

En el impreso de transferencia se indicará:

- Beneficiario: Ayuntamiento de Pozuelo de Alarcón. Programa +MIRA JOVEN.
- El nombre del Centro que hace el ingreso, indicando el día y hora de la representación, así como el número de alumnos.

Se enviará justificante de pago a todos los centros que así lo requieran, previa solicitud enviada a [tesoreriamunicipal@pozuelo.madrid](mailto:tesoreriamunicipal@pozuelo.madrid)

Horario de información: de 9:30 a 14:00 de lunes a viernes.

Telf: **91 762 83 00** (Carmen Iglesias)

Email: [ciglesias@pozuelo.madrid](mailto:ciglesias@pozuelo.madrid)

## SEMANA DE NOVELA HISTÓRICA "ESCRITORES CON LA HISTORIA DE POZUELO DE ALARCÓN" 2025.

El proyecto plantea mantener el programa consolidado a lo largo de los últimos años de cinco conferencias centradas en la historia de España, impartidas por autores de novela histórica de renombre nacional, y multiplicar el alcance de nuestro propósito divulgador al extender la oferta a alumnos de institutos públicos de 14 a 18 años, con ponencias diseñadas específicamente para su edad.

### Objetivo:

- Favorecer la relación de los alumnos con el mundo de las letras y la historia.
- Fomentar la lectura y vocaciones literarias.
- Fomentar el conocimiento de la historia.
- Promover la relación de nuestros jóvenes con autores, escritores, periodistas e investigadores de relevancia.

Contribuir a generar espectadores formados, exigentes y críticos.

### Conferencias programadas:

#### Martes 4 de febrero:

Ponente Antonio Pérez Henares.

Título: NOSOTROS MISMOS HACE 30.000 AÑOS.

#### Miércoles 5 de febrero:

Ponente Daniel Arveras.

Título: LA AVENTURA AMERICANA.

#### Jueves 6 de febrero:

Ponente José Calvo Poyato.

Título: JUAN SEBASTIÁN ELCANO Y LA PRIMERA VUELTA AL MUNDO

### Destinatarios:

Alumnos de 3º y 4º de ESO y 1º y 2º de Bachillerato.

### Lugar de realización:

Sala de Conferencias del MIRA.

### Duración:

11:00 h. Las charlas tendrán una duración de 30 minutos y posteriormente se abrirá un turno de preguntas o coloquio con el ponente.



## **Fechas de realización de espectáculos:**

Del 4 al 6 de febrero de 2025.

### **Organiza:**

Concejalía de Cultura  
Camino de las Huertas, 42  
[cultura@pozuelo.madrid](mailto:cultura@pozuelo.madrid)

### **Persona de Contacto:**

Ana Viñals  
[amvinals@pozuelo.madrid](mailto:amvinals@pozuelo.madrid)  
91 762 83 00  
Begoña Vázquez  
[bvazquezi@pozuelo.madrid](mailto:bvazquezi@pozuelo.madrid)  
91 452 27 16

### **Cómo solicitar la actividad:**

A través del formulario Solicitud de inscripción en las actividades educativas municipales.

## **EXPOSICIÓN LOS DIEZ DEL TITANIC.**

Esta exposición recoge la sobrecogedora historia de los diez españoles que se embarcaron en el Titanic en su único y desgraciado viaje. Un recorrido multimedia por el antes, el durante y el después de los españoles que vivieron el naufragio más famoso de la historia. Paneles de alta calidad con fotografías, infografías e información muy detallada. Expo Pódcast, una novedosa fórmula de audioguía de toda la exposición accesible desde el teléfono móvil. Y vídeos para revivir aquella epopeya única e irrepetible.

### **Objetivo:**

- Promover el acercamiento de los alumnos a los espacios expositivos en general y a las salas municipales en particular.
- Dar a conocer de la historia del naufragio del Titanic.

### **Conferencias programadas:**

#### **26 de septiembre**

19:00 h

Conferencia Españoles en el barco de los sueños.  
Ponente Javier Reyero.

#### **10 de octubre**

18:30 h

Proyección del documental Titanic: 25 años después (James Cameron). A continuación tendrá lugar la charla coloquio Titanic: la historia interminable, con Nacho Montero.

### **Destinatarios:**

Alumnos de ESO y Bachillerato.

### **Lugar de realización:**

Sala de exposiciones del Espacio Cultural MIRA .

### **Duración:**

Las charlas tendrán una duración de 45 minutos y posteriormente se abrirá un turno de preguntas o coloquio con el ponente.

## **Fechas de realización de espectáculos:**

La exposición estará abierta al público desde el 18 de septiembre hasta el 21 de octubre. Horario de visitas: de miércoles a domingo de 11:00 a 14:00 y de 17:00 a 20:00.

**Observaciones:**

Si algún centro necesita hacer la visita fuera del horario habitual, se intentará atender la solicitud.

**Organiza:**

**Concejalía de Cultura**  
Camino de las Huertas, 42  
*cultura@pozuelo.madrid*

**Persona de Contacto:**

**Rosina Hernández**  
*rhernandez@pozuelo.madrid*  
91 762 83 00

**Cómo solicitar la actividad:**

A través del formulario Solicitud de inscripción en las actividades educativas municipales.

# BIBLIOTECAS

Bienvenida a la biblioteca.  
Breve explicación de normativa y funcionamiento.  
En la sala infantil se realiza una dinámica lúdica de aprendizaje de uso de las bibliotecas. Dependiendo de la franja de edad se realizarán diferentes juegos y estrategias.  
Visita final de toda la biblioteca.

## Objetivo:

Acercar a los estudiantes del municipio al mundo de las bibliotecas, contenidos y servicios.  
Fomentar el hábito lector en los estudiantes del municipio  
Crear usuarios independientes de biblioteca

## Destinatarios:

Alumnos de Educación Infantil y Primaria del municipio.

## Lugar de realización:

Bibliotecas municipales.

## Duración:

60 - 75 minutos, dependiendo de la franja de edad.  
En el caso de cursos de infantil la actividad es de menor duración.

## Fechas de realización:

De octubre a junio en horario de mañana.

## Organiza:

Concejalía de Cultura  
Camino de las Huertas, 42  
[cultura@pozuelo.madrid](mailto:cultura@pozuelo.madrid)

## Persona de Contacto:

Montserrat Bernal  
[mbernal@pozuelo.madrid](mailto:mbernal@pozuelo.madrid)  
91 351 52 57

## Cómo solicitar la actividad:

A través de correo electrónico a [actividades.bibliotecas@pozuelo.madrid](mailto:actividades.bibliotecas@pozuelo.madrid)

## CELEBRACIÓN DEL DÍA DE LA BIBLIOTECA

Lectura pública de textos.

## Objetivo:

Celebrar con los estudiantes del municipio el Día de las Bibliotecas para hacerles partícipes de la importancia que tienen estas en nuestra comunidad como centros de aprendizaje, formación y ocio.

## Destinatarios:

Alumnos de 3º a 5º Educación Primaria.

## Lugar de realización:

Bibliotecas municipales.

## Duración:

Una hora.

## Fechas de realización:

24 de octubre de 2024.

### **Organiza:**

**Concejalía de Cultura**  
Camino de las Huertas, 42  
*cultura@pozuelo.madrid*

### **Persona de Contacto:**

**Montserrat Bernal**  
*mbernal@pozuelo.madrid*  
91 351 52 57

### **Cómo solicitar la actividad:**

A través de correo electrónico a *actividades.bibliotecas@pozuelo.madrid*

# AULA DE EDUCACIÓN AMBIENTAL

Desde el Aula de Educación Ambiental se ofrece anualmente y de manera gratuita, un amplio abanico de actividades de educación ambiental ideadas con el objeto de sensibilizar y crear lazos afectivos con el entorno cultural y ambiental, favoreciendo el desarrollo emocional, el aprendizaje y la incorporación de hábitos sostenibles en la comunidad educativa de Pozuelo de Alarcón. Todas las propuestas están adaptadas a los contenidos y competencias del curriculum escolar.

## EDUCACIÓN INFANTIL

- **Educación Infantil 1º Ciclo (1-3 años):** La Senda de la Cigüeña Pozueleña.
- **Educación Infantil 1º Ciclo (1-3 años):** La huerta de doña Zanahoria.
- **Educación Infantil 2º Ciclo (3 años):** La Senda de Pies Ligeros.
- **Educación Infantil 2º Ciclo (4 años):** El huerto de Risita y sus amigos.
- **Educación Infantil 2º Ciclo (5 años):** Los Guardianes del bosque.
- **Educación Infantil 2º Ciclo (5 años):** El Jardín de los Orígenes. Gonsi en la Edad de Hielo.

## EDUCACIÓN PRIMARIA

- **1º de Educación primaria:** Reforesta con bombas de semillas.
- **1º de Educación Primaria:** El huerto de Clodoveo.
- **1º de Educación Primaria:** Reciclo Pozuelo
- **2º de Educación Primaria:** El Tesoro de Mochuelo.
- **3º de Educación Primaria:** El huerto de Azadín y Lumín.
- **3º de Educación Primaria:** Mi ciudad con Pozito.
- **3º y 5º de Educación Primaria:** Transporte Sostenible: Metro Ligero (En colaboración con metro Ligero Oeste).
- **4º de Educación Primaria:** Los secretos del Jardín Natural.
- **4º de Educación Primaria:** Astronomía: El origen de la Tierra.
- **4º de Educación Primaria:** Circuito de Energías Renovables y Biodiversidad.
- **5º de Educación Primaria:** Ciclorutas Sostenibles.
- **5º de Educación Primaria:** Meteorología: El cambio climático.
- **6º de Educación Primaria:** Jardinería ecológica en mi ciudad.
- **6º de Educación Primaria:** 3R, reducir al cubo.
- **6º de Educación Primaria:** Rutas Ciclo-ambientales (En colaboración con la Concejalía de Policía Municipal).
- **6º de Educación Primaria:** Teen Smart City Pozuelo (Dinámicas de Realidad Virtual).
- **6º Sana Naturaleza e itinerario por el AEA.**
- **2º de Educación Primaria:** La casa de Lady Bee y los manjares de Aurinia.

## E. SECUNDARIA Y BACHILLERATO

Las actividades son de elección libre para el curso que deseen; no obstante, en el listado de las mismas indicamos los cursos que aconsejamos para su mejor aprovechamiento.

- **Ecoaventuras:** descubriendo la naturaleza y la seguridad en bicicleta. (1º de la ESO).
- **Senda por el Parque Forestal** (1º y 2º ESO)
- **Botánico por un día:** las plantas y sus tratamientos (1º y 2º ESO).
- **Bioconstrucción:** una casa en la Tierra (3º y 4º ESO).
- **Interpretando el paisaje** (3º y 4º ESO).
- **Senda ornitológica en bicicleta** (ESO Y Bach.).
- **Secuestradores de CO2:** Itinerario de las energías renovables (ESO y Bach.).
- **Jardines verticales :** naturalización de los centros educativos (ESO).
- **Impacto ambiental y zonas verdes** (4º ESO y Bachillerato).

- Impacto ambiental y zonas verdes (4º ESO y Bachillerato).
- Scape room OUTSIDE: ¿Dónde está la salida ambiental? (ESO).
- Fototrampeo. En busca de la fauna acuática y terrestre sorprendente. Visita al Hotel de insectos más grande del mundo. (ESO).
- Aula verde del Futuro: Acción Reforesta (1º, 3º y 4º ESO & 1º Bachillerato).

#### Objetivo:

Determinados en cada propuesta educativa. Apoyo a los diferentes objetivos del desarrollo sostenible del currículum a través de las distintas áreas de conocimiento.

#### Destinatarios:

Centros educativos de Pozuelo de Alarcón. Totalidad de los niveles educativos.

#### Lugar de realización:

Aula de Educación Ambiental, Parque Forestal Adolfo Suarez y entornos urbanos y naturales de Pozuelo de Alarcón.

#### Duración:

Determinado en cada actividad; máximo entre las 9:30 y 13:30 h.

#### Fechas de realización:

Durante el curso escolar.

#### Organiza:

Área de gobierno de Medio Ambiente,  
Vivienda, Embellecimiento y Desarrollo  
de la Ciudad

Aula de Educación Ambiental  
C/ Monte Bajo, 2

[educacionambiental@pozuelo.madrid](mailto:educacionambiental@pozuelo.madrid)

#### Persona de Contacto:

Antonio Cano Pérez  
[a.cano@pozuelo.madrid](mailto:a.cano@pozuelo.madrid)  
91 709 10 16

#### Cómo solicitar la actividad:

A través de la web [Actividades formativas y Universidades | Ayuntamiento de Pozuelo de Alarcón \(pozuelodealarcon.org\)](http://Actividades formativas y Universidades | Ayuntamiento de Pozuelo de Alarcón (pozuelodealarcon.org))

# SANIDAD

## DESAYUNO SALUDABLE

La actividad se realiza en el comedor del centro educativo y consta de dos partes:

- Charla impartida por la técnico Superior de la Unidad de Salud Pública del Ayuntamiento.
- Práctica de un “desayuno saludable”. Para la realización del mismo, el centro educativo aporta el pan y la fruta y el Ayuntamiento la leche, el aceite y vasos desechables.

### Objetivo:

Facilitar a los escolares de Educación Primaria las habilidades y conocimientos necesarios, en materia de alimentación, para que adquieran unos hábitos saludables de desayuno.

### Destinatarios:

Alumnos de 3º y 4ª de Primaria de los centros educativos públicos y concertados de Pozuelo de Alarcón.

### Lugar de realización:

Centros educativos solicitantes.

### Duración:

60 - 90 minutos.

### Fechas de realización:

Propuesta por el centro educativo .

### Organiza:

Concejalía de Salud Pública y Protección  
Animal  
Camino de Alcorcón, 6  
*c.sanidad@pozuelo.madrid*

### Persona de Contacto:

Elia Grañeda  
91 799 26 93  
*e.graneda@pozuelo.madrid*

### Cómo solicitar la actividad:

A través de correo electrónico a *c.sanidad@pozuelo.madrid*

# POLICÍA MUNICIPAL

## JÓVENES+POLICÍA = SEGURIDAD VITAL

Impartido por la Unidad de Atención al Menor de Policía Municipal y dirigido a los cursos 2º, 3º y 4º de la ESO, 1º y 2º de Bachillerato, ciclos de F.P, etc.:

### 1ª SESIÓN:

Se les explica la normativa en general, las leyes, lo que son, la mayoría de edad y lo que representa. La edad penal del menor, la responsabilidad penal y civil, los delitos del código penal (los grafitis, los hurtos, robos, lesiones, amenazas, etc...) Dentro del código civil, el papel que tienen ellos en la familia y sus padres o tutores, sus derechos y obligaciones como hijos... Consecuencias de sus actos, Ley Orgánica de Educación y Ley de Autoridad del Profesor.

### 2ª SESIÓN:

Se les habla de los delitos tecnológicos, internet y redes sociales. Se les explica que internet no es anónimo, que deja huella, los peligros de la red, los posibles delitos que se puedan cometer a través de internet... Se les expone ejemplos de cómo a partir de un simple "clic" del ratón se cometen una serie de delitos que pueden terminar en tragedia.

### 3ª SESIÓN:

Se les habla del tabaco, el alcohol y otras drogas, incidiendo sobre todo en los aspectos legales y consecuencias. (para ellos y sus padres).

### Unidad responsable:

Unidad de Atención al Menor  
*menores@pozuelo.madrid*  
618437636

## NIÑOS+POLICÍA=SEGURIDAD VITAL

Impartido por la Unidad de Atención al Menor de Policía Municipal y dirigido a los cursos 5º y 6º de la EPO y 1º de la ESO. Dada la necesidad formativa observada y transmitida por todos vosotros, además de las charlas demandadas el pasado curso, se pueden solicitar sesiones para 4º de la EPO e incluso 3º de la EPO, si fuera necesario el caso, ya que cada vez es más temprana la edad en la que los niños tienen contacto con la tecnología (móviles, tablets, etc...).

### 1ª SESIÓN:

Se les explica la normativa en general, las leyes, lo que son, la mayoría de edad y lo que representa. La edad penal del menor, la responsabilidad penal y civil, los delitos del código penal (los grafitis, los hurtos, robos, lesiones, amenazas, etc...) Dentro del código civil, el papel que tienen ellos en la familia y sus padres o tutores, sus derechos y obligaciones como hijos... Consecuencias de sus actos, Ley Orgánica de Educación y Ley de Autoridad del Profesor.

### 2ª SESIÓN:

Se les habla de los delitos tecnológicos, internet y redes sociales. Se les explica que internet no es anónimo, que deja huella, los peligros de la red, los posibles delitos que se puedan cometer a través de internet... Se les expone ejemplos de cómo a partir de un simple "clic" del ratón se cometen una serie de delitos que pueden terminar en tragedia.

Además de las sesiones se proponen talleres adaptados para la comprensión a esta franja de edad.

### Unidad responsable:

Unidad de Atención al Menor  
*menores@pozuelo.madrid*  
618437636



## IMPLEMENTACIÓN MUÑECO “GÜITO”

Impartido por la Unidad de Atención al Menor de Policía Municipal y dirigido a las escuelas infantiles y los cursos de 1º, 2º y 3º de primaria, con un rango de edad entre 3 y 8 años, el objetivo de la implementación del muñeco es alcanzar un espectro de edades sobre las que aún no se realizaba formación, con el que se pretende transmitir una serie de conocimientos de una forma muy básica y sencilla.

Güito es un muñeco de trapo vestido con el uniforme policía que acompañará al agente que imparta la formación, con la idea de responder a las preguntas de los niños en relación con el ámbito del acoso escolar, pretendiendo acercar a las organizaciones policiales como entes de colaboración, ayuda y cercanía a los menores desmitificando y eliminando estereotipos.

### Unidad responsable:

Unidad de Atención al Menor  
*menores@pozuelo.madrid*  
618437636

## VISITAS GUIADAS

Visitas del alumnado a dependencias de Policía Municipal, éstas pueden ser dentro del programa de la Concejalía de Educación para alumnos de primaria “Visita tu Ayuntamiento” o solicitándolo directamente mediante escrito a esta jefatura.

### Unidad responsable:

Unidad de Atención al Menor  
*menores@pozuelo.madrid*  
618437636

## EDUCACIÓN VIAL

Impartido por el departamento de Educación Vial de la Policía Municipal y dirigido a los cursos 4º de la ESO, con el objetivo de impulsar la materia formativa en el margen de edad donde los menores amplían su movilidad más allá del núcleo familiar, principalmente como pasajeros de vehículos fuera del referido entorno e incluso como conductores de ciclos, vehículos de movilidad personal (VMPs), ciclomotores y cuadriciclos. En el proyecto se realizarán actividades formativas del programa europeo Road Safety Tunes, que tiene 3 objetivos:

- Formar en los conceptos básicos de movilidad
- Educar cívicamente como usuario de la vía
- Concienciar sobre los riesgos y actitudes a tener en cuenta en el ejercicio de la movilidad.

Para la consecución de los referidos objetivos, se dispondrán de herramientas lúdicas y participativas que pretenden el dinamismo y el entretenimiento a la vez que el aprendizaje. Desde un juego a través de una aplicación para Smartphone, a una Escape Room, pasando por juegos de Role Play, se pretende asentar las bases de la movilidad segura, pretendiendo convertir esta formación en un pilar cívico de la educación de nuestros jóvenes.

Igualmente seguiremos con las Rutas de Ciclos Ambientales, dirigidas a alumnos de 6º de primaria, con la colaboración de la Concejalía de Educación y el aula CREAS.

### Unidad responsable:

Dpto. de Educación Vial  
*educacionvial@pozuelo.madrid*  
606595924  
Agentes:  
28115185 - Javier  
28115227 - Rafa

## CHARLAS DE AUTOPROTECCIÓN

Formación en autoprotección.

Sesiones de unos 30 minutos aproximadamente, para los trabajadores del centro en los que se dan pautas a seguir en caso de emergencia, tal como se establece en el Plan de Autoprotección del centro.

Se concretan los equipos de emergencia y las funciones de cada uno de ellos, así como, poner en práctica en el simulacro a realizar en el primer trimestre del curso.

Posibilidad de realizar una charla con los alumnos de 6º, dando pautas de actuación en caso de emergencia, así como conocimientos generales en autoprotección.

### Unidad responsable:

Dpto. de Educación Vial  
Servicio de Protección Civil  
*28115295@pozuelo.madrid*  
650817908  
Agentes:  
28115295 - Iván

## ASISTENCIA DE LA POLICÍA MUNICIPAL A LOS CENTROS

Se puede requerir (siempre que sea posible) la presencia de esta policía Municipal en los Centros Educativos a efectos de ponderar la imagen policial entre los niños y jóvenes alumnos, pudiendo asistir al centro un vehículo patrulla y sus integrantes.

Asimismo, es factible la solicitud de la presencia de la Unidad Canina para su exhibición al alumnado en las instalaciones educativas.

Para terminar, recordaros que podéis contar con la Unidad de Atención al Menor y Educación Vial y Protección Civil para asesoraros o aconsejaros acerca de cualquier problema, tema, duda que os pueda surgir durante el curso académico, al margen de estar presentes ante cualquier incidencia donde seamos requeridos por vuestra parte.

### Unidad responsable:

Dpto. de Educación Vial  
*menores@pozuelo.madrid*  
618437636

# FAMILIA

## ESCUELA DE FAMILIA

El Espacio Familia es un centro para apoyar y acompañar a las familias en las etapas habituales de su ciclo vital y en las dificultades que puedan surgir en momentos puntuales.

Además existe la posibilidad de acercarnos a las familias a través de los Centros Educativos, ofertando una serie de charlas y conferencias.

Temas propuestos:

- Mi bebé se hace mayor: incorporación al colegio.
- Soy padre, no profe: cómo ayudar en las tareas escolares desde casa.
- Se aproxima la adolescencia: ¿una crisis para toda la familia?.
- ¿Puede la Mediación resolver conflictos adolescentes?.

Se podrán atender las peticiones de temas que sean demandados por los centros educativos.

### Objetivo:

Ofrece varios servicios especializados y gratuitos como: escuela de familia, apoyo a la natalidad, asesoramiento psicológico, apoyo psicológico infanto-juvenil, ludoteca, asesoramiento jurídico, mediación familiar, coordinación de parentalidad.

### Destinatarios:

Familias de alumnado desde Escuela Infantil hasta Bachillerato de los centros educativos de Pozuelo de Alarcón.

### Lugar de realización:

Centros educativos solicitantes.

### Duración:

60 - 90 minutos.

### Fechas de realización:

Propuesta por el centro educativo.

### Organiza:

Concejalía de Familia y Atención a la Discapacidad  
Avenida Juan XXIII, 10  
[familiyatencionaladiscapacidad@pozuelo.madrid](mailto:familiyatencionaladiscapacidad@pozuelo.madrid)

### Persona de Contacto:

Gabriela Erdocia  
91 398 40 00  
[gerdocia@pozuelo.madrid](mailto:gerdocia@pozuelo.madrid)  
Cristina Muñoz  
91 398 40 00  
[cmunoz@pozuelo.madrid](mailto:cmunoz@pozuelo.madrid)

### Cómo solicitar la actividad:

A través de correo electrónico a  
[familiyatencionaladiscapacidad@pozuelo.madrid](mailto:familiyatencionaladiscapacidad@pozuelo.madrid)

## CURSO DE FORMACIÓN PARA LA PROTECCIÓN INTEGRAL DE LA INFANCIA FRENTE A LA VIOLENCIA

El curso se centrará en aspectos relacionados con la prevención, detección y actuación frente a la violencia contra niños, niñas y adolescentes, en el marco de la Ley Orgánica 8/2021 de Protección Integral a la Infancia frente a la violencia (LOPIVI), así como de la Ley 4/2023, de 22 de marzo, de Derechos, Garantías y Protección Integral de la Infancia y la Adolescencia de la Comunidad de Madrid.

El curso se llevará a cabo en dos sesiones.

### 1ª sesión:

- Encuadre normativo: legislación vigente
- Cambio de paradigma
- Aportaciones de la LOPIVI
- Aportaciones de la Ley de la Comunidad de Madrid
- Conceptos clave

### 2ª sesión:

- Derechos de la Infancia y adolescencia
- Figuras de protección: el Coordinador de Bienestar y el delegado de Protección.
- Actuaciones de los Servicios Municipales en materia de protección a la infancia en las diferentes administraciones
- Interés superior del menor
- Herramientas para profesionales
- Herramientas prácticas.

### Objetivo:

Formación específica dirigida a profesionales para prevenir, detectar y actuar ante la violencia en la infancia.

### Destinatarios:

Formación dirigida a profesionales que trabajan en su día a día con infancia en todos los ámbitos (educación formal y no formal, deportes, juventud, ocio y tiempo libre...).

### Lugar de realización:

Auditorio Espacio Familia (C/ Volturno, 2).

### Duración:

2 sesiones de 3 horas cada una.

### Fechas de realización:

Se realizarán varias ediciones a lo largo del año.

### Observaciones:

Actividad perteneciente al Programa de Atención a la Adolescencia.

### Organiza:

Concejalía de Familia y Atención a la Discapacidad  
Avenida Juan XXIII, 10  
[familiayatencionaladiscapacidad@pozuelo.madrid](mailto:familiayatencionaladiscapacidad@pozuelo.madrid)

### Persona de Contacto:

Gabriela Erdocia  
91 398 40 00  
[gerdocia@pozuelo.madrid](mailto:gerdocia@pozuelo.madrid)  
Cristina Muñoz  
91 398 40 00  
[cmunoz@pozuelo.madrid](mailto:cmunoz@pozuelo.madrid)

**ESTE CATÁLOGO ESTÁ SUJETO A POSIBLES CAMBIOS.**



