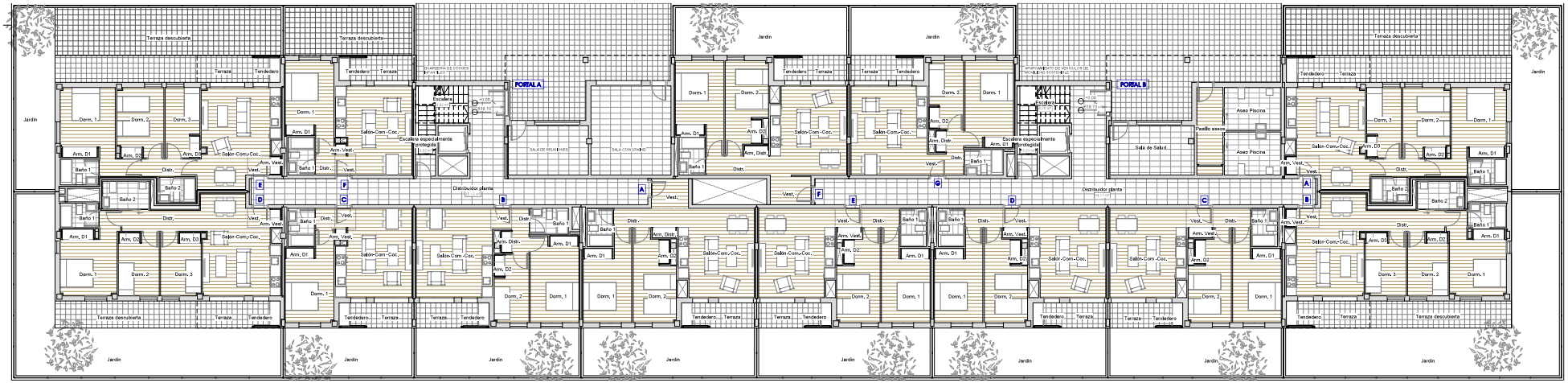
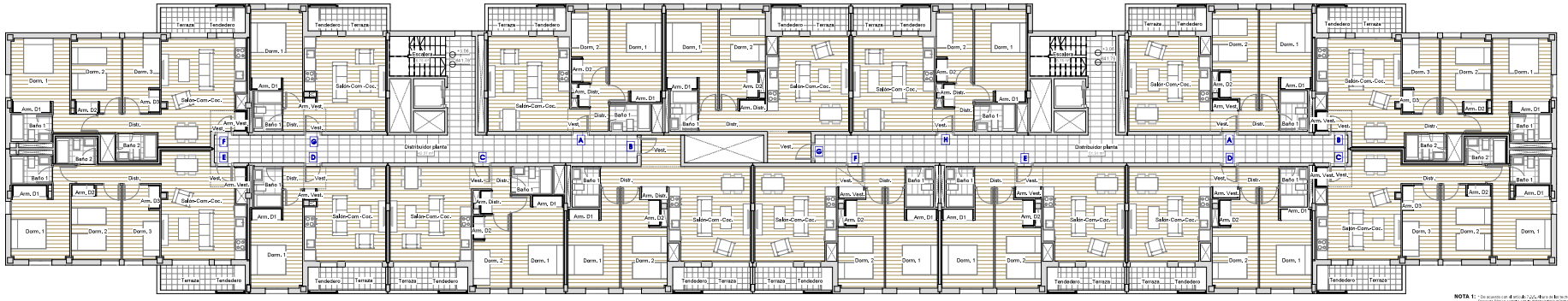


PORTALES A Y B. PLANTA BAJA. DISTRIBUCIÓN Y USO.

Escala: 1 : 100



PORTALES A Y B. PLANTA PRIMERA. DISTRIBUCIÓN Y USO.

Escala: 1 : 100

NOTA 1: De acuerdo con el artículo 2.2.5. Altura de los techos de paso del Plan General de Posuelo de Alarcón (Madrid), este Proyecto Básico cumple con la altura mínima libre medida verticalmente entre el suelo y el techo será de igual o superior a 250 centímetros, admitiéndose en el cuarenta y cinco por ciento (70%) de su superficie útil, pudiendo reducirse hasta 220 centímetros en el resto.

NOTA 2: De acuerdo con el artículo 2.2.6. Dimensiones de los huecos de paso del Plan General de Posuelo de Alarcón (Madrid), todas las puertas de acceso a las viviendas cuentan con unas dimensiones de al menos 203 centímetros de altura y 620 milímetros de anchura.
Los pasillos de uso común proyectados cuentan con unas dimensiones de al menos 305 centímetros de altura y cumplen con la superior a 925 milímetros en la cuarta de ancho y superior a 1.100 en el resto de planta.

NOTA 3: De acuerdo con el artículo 5.4.4. Puerta de acceso del Plan General de Posuelo de Alarcón (Madrid), las salidas hacia las puertas de entrada desde el espacio exterior, tanto en el cumplimiento exterior de aparcamientos en todo uno de los portales, tiene anchura no será inferior a 130 centímetros, con una altura que será mayor a igual a 211 centímetros.

NOTA 4: De acuerdo con el artículo 5.5.5. Escaleras del Plan General de Posuelo de Alarcón (Madrid), las escaleras disponen de luz natural cenital con cubierta translúcida, las mismas situadas en altura cuya cubierta, con una altura de altura de 3 metros, por lo que cuentan con un hueco por planta, con superficie de iluminación superior a 1 metro cuadrado, y una superficie de ventilación de al menos 10 centímetros cuadrados.

Nº Versión	Fecha	Descripción

PROYECTO BÁSICO DE 58 VIVIENDAS, GARAJE, TRASTEROS, PISCINA Y ZONAS COMUNES EN LA CALLE FERNANDO COCA DE PIÑERA (GRUPO) EN POZUELO DE ALARCÓN, MADRID.

FEBRERO 2025

Esc: 1 : 100

DISTRIBUCIÓN Y USOS. PLANTA BAJA Y PRIMERA PORTALES A/B

02.01.02

La Propiedad:

INMO REAL ESTATE S.L.

Los Arquitectos:

Arcos del Valle

Ignacio Esteve